

Сообщение о возможном установлении публичного сервитута (Приморский край, Черниговский муниципальный округ).

В соответствии с п. 3 статьи 39.42 Земельного кодекса Российской Федерации Министерство цифрового развития, связи и массовых коммуникаций Российской Федерации настоящим сообщает, что в целях размещения линии связи – линейного объекта федерального значения «Волоконно-оптическая линия связи Шкотово-Хабаровск» (ВОЛС Ш-Х) возможно установление публичного сервитута в отношении следующих земель и земельных участков (их частей):

25:00:000000, 25:22:000000, 25:09:321201, 25:22:250001, 25:22:200001, 25:09:320701, 25:22:120001, 25:22:120002, 25:22:010001, 25:22:230001, 25:22:150001, 25:16:021006 – Приморский край, р-н Черниговский;

25:22:000000:6428 – местоположение установлено относительно ориентира, расположенного за пределами участка. Ориентир жилой дом. Почтовый адрес ориентира: Приморский край, р-н Черниговский, с. Каленовка, ул. Центральная, д. 11;

25:22:000000:8513 – местоположение установлено относительно ориентира, расположенного за пределами участка. Ориентир жилой дом. Почтовый адрес ориентира: Приморский край, р-н Черниговский, с. Горный Хутор, ул. Центральная, д. 26 «А»;

25:22:000000:8587 – местоположение установлено относительно ориентира, расположенного в границах участка. Почтовый адрес ориентира: Приморский край, р-н Черниговский;

25:22:000000:8703 – местоположение установлено относительно ориентира, расположенного в границах участка. Почтовый адрес ориентира: Приморский край, Черниговский р-н;

25:22:000000:8706 – местоположение установлено относительно ориентира, расположенного в границах участка. Почтовый адрес ориентира: Приморский край, Черниговский р-н;

25:22:000000:8707 – Приморский край, Черниговский р-н. Местоположение лесного участка: кв. 47 часть выдела 18, Черниговского участкового лесничества, Спасского лесничества;

25:22:000000:8753 – Приморский край, Черниговский район, с. Черниговка, ул. Гацева, 150;

25:22:000000:8766 – Приморский край, Черниговский район, с. Халкидон, ул. Гагарина, 4;

25:22:000000:8790 – Приморский край, Черниговский р-н, с. Черниговка, ул. Центральная;

25:22:000000:8791 – Приморский край, Черниговский р-н, с. Черниговка, ул. Центральная;

25:22:000000:9376 – местоположение установлено относительно ориентира, расположенного в границах участка. Ориентир автомобильная дорога «Хабаровск - Владивосток» с 241 км+400 м по 735.5 км. Почтовый адрес ориентира: Приморский край;

25:22:000000:9407 – местоположение установлено относительно ориентира, расположенного в границах участка. Ориентир автомобильная дорога «Хабаровск - Владивосток» с 241 км+400 м по 735.5 км. Почтовый адрес ориентира: Приморский край;

25:22:000000:9420 – Приморский край, Черниговский район;

25:22:010001:112 – местоположение установлено относительно ориентира, расположенного в границах участка. Ориентир северо-восточнее с. Халкидон. Почтовый адрес ориентира: край Приморский, р-н Черниговский;

25:22:010001:118 – местоположение установлено относительно ориентира, расположенного в границах участка. Ориентир северо-восточнее с. Халкидон. Почтовый адрес ориентира: край Приморский, р-н Черниговский, примерно в 2842 м;

25:22:010001:138 (земельный участок, входящий в ЕЗ: 25:22:010001:126) – местоположение установлено относительно ориентира, расположенного в границах участка. Ориентир Приморский край, Черниговский район, в 865 м юго-восточнее километрового столба № 576 гострассы Хабаровск-Владивосток. Почтовый адрес ориентира: край Приморский, р-н Черниговский;

25:22:010001:155 (земельные участки, входящие в ЕЗ: 25:22:010001:153, 25:22:010001:151, 25:22:010001:154) – Приморский край, р-н Черниговский;

25:22:010001:4312 – местоположение установлено относительно ориентира, расположенного за пределами участка. Ориентир жилой дом. Почтовый адрес ориентира: край Приморский, р-н Черниговский, с. Халкидон, ул. Полевая, 6;

25:22:010001:45 – местоположение установлено относительно ориентира, расположенного в границах участка. Ориентир от границы с Спасским районом примерно в 7036 метрах от км столба № 551 и до границы с Михайловским районом примерно в 4574 метрах от км столба № 559. Почтовый адрес ориентира: край Приморский, р-н Черниговский;

25:22:010001:4883 – местоположение установлено относительно ориентира, расположенного за пределами участка. Ориентир жилой дом. Почтовый адрес ориентира: край Приморский, р-н Черниговский, с. Халкидон, ул. Партизанская, 23;

25:22:010001:5137 – местоположение установлено относительно ориентира, расположенного за пределами участка. Ориентир жилой дом. Почтовый адрес ориентира: край Приморский, р-н Черниговский, с. Халкидон, ул. Полевая, 6;

25:22:010001:5322 – местоположение установлено относительно ориентира, расположенного за пределами участка. Ориентир жилой дом. Почтовый адрес ориентира: край Приморский, р-н Черниговский, с. Черниговка, ул. Украинская, 90;

25:22:010001:5446 – местоположение установлено относительно ориентира, расположенного за пределами участка. Ориентир жилой дом. Почтовый адрес ориентира: край Приморский, р-н Черниговский, с. Горный Хутор, ул. Центральная, 21;

25:22:010001:5599 – местоположение установлено относительно ориентира, расположенного за пределами участка. Ориентир жилой дом. Почтовый адрес ориентира: край Приморский, р-н Черниговский, с. Горный Хутор, ул. Центральная, 21;

25:22:010001:5634 – местоположение установлено относительно ориентира, расположенного за пределами участка. Ориентир жилой дом. Почтовый адрес ориентира: Приморский край, р-н Черниговский, с. Высокое, ул. Садовая, 8;

25:22:010001:5681 – местоположение установлено относительно ориентира, расположенного за пределами участка. Ориентир жилой дом. Почтовый адрес ориентира: Приморский край, р-н Черниговский, с. Горный Хутор, ул. Центральная, 26 «А»;

25:22:010001:5825 – местоположение установлено относительно ориентира, расположенного за пределами участка. Ориентир жилой дом. Почтовый адрес ориентира: Приморский край, Черниговский район, с. Халкидон, ул. Партизанская, 1;

25:22:010001:5843 – местоположение установлено относительно ориентира, расположенного в границах участка. Почтовый адрес ориентира: Приморский край, р-н Черниговский, с. Халкидон, ул. Партизанская;

25:22:010001:6115 – местоположение установлено относительно ориентира, расположенного за пределами участка. Ориентир жилой дом. Почтовый адрес ориентира: Приморский край, Черниговский район, с. Черниговка, ул. Первомайская, д. 56;

25:22:010001:6129 – местоположение установлено относительно ориентира, расположенного за пределами участка. Ориентир жилой дом. Почтовый адрес ориентира: Приморский край, Черниговский муниципальный округ, с. Горный Хутор, ул. Садовая, д. 11;

25:22:010001:6132 – местоположение установлено относительно ориентира, расположенного за пределами участка. Ориентир жилой дом. Почтовый адрес ориентира: Приморский край, Черниговский муниципальный округ, с. Высокое, ул. Садовая, д. 12;

25:22:010001:6142 – местоположение установлено относительно ориентира, расположенного за пределами участка. Ориентир жилой дом. Почтовый адрес ориентира: Приморский край, Черниговский муниципальный округ, с. Халкидон, ул. Партизанская, 1;

25:22:010001:6155 – местоположение установлено относительно ориентира, расположенного за пределами участка. Ориентир жилой дом. Почтовый адрес ориентира: Приморский край, Черниговский район, с. Халкидон, ул. Партизанская, 20;

25:22:010001:79 (земельный участок, входящий в ЕЗ: 25:22:010001:77) – местоположение установлено относительно ориентира, расположенного в границах участка. Ориентир Черниговский район, северо-восточнее села Халкидон в 5272 метрах от пересечения улиц Кольцевая и Партизанская. Почтовый адрес ориентира: край Приморский, р-н Черниговский;

25:22:200001:590 – местоположение установлено относительно ориентира, расположенного за пределами участка. Ориентир жилой дом. Почтовый адрес ориентира: Приморский край, Черниговский район, с. Абражеевка, ул. Центральная, 10;

25:22:250001:108 – местоположение установлено относительно ориентира, расположенного в границах участка. Ориентир Черниговский район, автодорога Хабаровск-Владивосток-Халкидон. Почтовый адрес ориентира: край Приморский, р-н Черниговский;

25:22:250001:136 (земельные участки, входящие в ЕЗ: 25:22:250001:132, 25:22:250001:133, 25:22:250001:131) – местоположение установлено относительно ориентира, расположенного за пределами участка. Ориентир жилой дом. Почтовый адрес ориентира: край Приморский, р-н Черниговский, с. Черниговка, ул. Энергетиков, 6;

25:22:250001:176 – местоположение установлено относительно ориентира, расположенного за пределами участка. Ориентир жилой дом. Почтовый адрес ориентира: край Приморский, р-н Черниговский, с. Черниговка, ул. Черноплат, 8;

25:22:250001:1927 – местоположение установлено относительно ориентира, расположенного за пределами участка. Ориентир жилой дом. Почтовый адрес ориентира: край Приморский, р-н Черниговский, с. Черниговка, ул. Черноплат, 8;

25:22:250001:1934 (земельные участки, входящие в ЕЗ: 25:22:250001:1933, 25:22:250001:1932) – край Приморский, р-н Черниговский, с. Черниговка, ул. Энергетиков, 10;

25:22:250001:1956 (земельные участки, входящие в ЕЗ: 25:22:250001:1950, 25:22:250001:1954, 25:22:250001:1953) – местоположение установлено относительно ориентира, расположенного за пределами участка. Ориентир километровый столб. Почтовый адрес ориентира: край Приморский, р-н Черниговский, км столб № 585 гострассы Хабаровск-Владивосток;

25:22:250001:1976 (земельные участки, входящие в ЕЗ: 25:22:250001:2204, 25:22:250001:2201) – местоположение установлено относительно ориентира, расположенного за пределами участка. Ориентир жилой дом. Почтовый адрес ориентира: Приморский край, р-н Черниговский, с. Черниговка, ул. Первомайская, дом 68;

25:22:250001:1984 – местоположение установлено относительно ориентира, расположенного за пределами участка. Ориентир жилой дом. Почтовый адрес ориентира: край Приморский, р-н Черниговский, с. Черниговка, ул. Украинская, 110;

25:22:250001:2189 – местоположение установлено относительно ориентира, расположенного за пределами участка. Ориентир жилой дом. Почтовый адрес ориентира: край Приморский, р-н Черниговский, с. Черниговка, ул. Первомайская, 58;

25:22:250001:2193 (земельный участок, входящий в ЕЗ: 25:22:250001:2191) – местоположение установлено относительно ориентира, расположенного за пределами участка. Ориентир дом. Почтовый адрес ориентира: край Приморский, р-н Черниговский, с. Черниговка, ул. Первомайская, 68;

25:22:250001:2205 – местоположение установлено относительно ориентира, расположенного за пределами участка. Ориентир здание. Почтовый адрес ориентира: край Приморский, р-н Черниговский, с. Черниговка, ул. Шоссейная, 48;

25:22:250001:2266 – местоположение установлено относительно ориентира, расположенного в границах участка. Ориентир Черниговский муниципальный район, Спасское лесничество, Черниговское участковое лесничество, Сибирцевское участковое лесничество, Ретиховское участковое лесничество. Почтовый адрес ориентира: Приморский край, Черниговский район;

25:22:250001:2386 – местоположение установлено относительно ориентира, расположенного за пределами участка. Ориентир жилой дом. Почтовый адрес ориентира: край Приморский, р-н Черниговский, с. Черниговка, ул. Первомайская, 28;

25:22:250001:2387 – местоположение установлено относительно ориентира, расположенного за пределами участка. Ориентир жилой дом. Почтовый адрес ориентира: край Приморский, р-н Черниговский, с. Черниговка, ул. Украинская, 90;

25:22:250001:2395 – местоположение установлено относительно ориентира, расположенного за пределами участка. Ориентир жилой дом. Почтовый адрес ориентира: край Приморский, р-н Черниговский, с. Орехово, ул. Центральная, 1;

25:22:250001:25 (земельные участки, входящие в ЕЗ: 25:22:250001:2252, 25:22:250001:2251, 25:22:250001:2250, 25:22:250001:2255, 25:22:250001:2257, 25:22:250001:2260) – местоположение установлено относительно ориентира, расположенного за пределами участка. Ориентир жилой дом. Почтовый адрес ориентира: Приморский край, р-н Черниговский, с. Монастырище, ул. Ленинская, дом 5;

25:22:250001:2847 – местоположение установлено относительно ориентира, расположенного за пределами участка. Ориентир жилой дом. Почтовый адрес ориентира: Приморский край, р-н Черниговский, с. Черниговка, ул. Энергетиков, д. 1;

25:22:250001:3254 – местоположение установлено относительно ориентира, расположенного за пределами участка. Ориентир дом. Почтовый адрес ориентира: Приморский край, Черниговский район, с. Черниговка, ул. Украинская, д. 90, кв. 2;

25:22:250001:3348 – местоположение установлено относительно ориентира, расположенного за пределами участка. Ориентир жилой дом. Почтовый адрес ориентира: Приморский край, р-н Черниговский, с. Монастырище, ул. Ленинская, 5;

25:22:250001:3350 – местоположение установлено относительно ориентира, расположенного за пределами участка. Ориентир жилой дом. Почтовый адрес ориентира: Приморский край, р-н Черниговский, пгт. Сибирцево, ул. Пушкинская, д. 84;

25:22:250001:3364 – местоположение установлено относительно ориентира, расположенного за пределами участка. Ориентир жилой дом. Почтовый адрес ориентира: Приморский край, Черниговский район, пгт. Сибирцево ул. Шевченко, 53;

25:22:250001:3394 – местоположение установлено относительно ориентира, расположенного за пределами участка. Ориентир жилой дом. Почтовый адрес ориентира: Приморский край, Черниговский район, пгт. Сибирцево ул. Чехова, 8;

25:22:250001:3432 – местоположение установлено относительно ориентира, расположенного за пределами участка. Ориентир жилой дом. Почтовый адрес ориентира: Приморский край, р-н Черниговский, с. Монастырище, ул. Заречная, 5;

25:22:250001:3825 – местоположение установлено относительно ориентира, расположенного за пределами участка. Почтовый адрес ориентира: Приморский край, Черниговский муниципальный район, п. Черниговка, ул. Энергетиков, д. 9;

25:22:250001:3827 – местоположение установлено относительно ориентира, расположенного за пределами участка. Ориентир дом. Почтовый адрес ориентира: Приморский край, Черниговский район, с. Черниговка, ул. Энергетиков, 9;

25:22:250001:4426 – местоположение установлено относительно ориентира, расположенного за пределами участка. Ориентир жилой дом. Почтовый адрес ориентира: Приморский край, Черниговский район, с. Черниговка, ул. Первомайская, д. 74а;

25:22:250001:77 – местоположение установлено относительно ориентира, расположенного в границах участка. Ориентир Приморский край Черниговский район железная дорога Сибирцево-Турий Рог. Почтовый адрес ориентира: край Приморский, р-н Черниговский;

25:22:010001:219 – местоположение установлено относительно ориентира, расположенного в границах участка. Ориентир Черниговский район, автодорога Хабаровск-Владивосток-Горный Хутор. Почтовый адрес ориентира: край Приморский, р-н Черниговский;

25:22:250001:103 – местоположение установлено относительно ориентира, расположенного в границах участка. Ориентир Черниговский район, Сибирцево-Жариково-Комиссарово. Почтовый адрес ориентира: край Приморский, р-н Черниговский;

25:22:010001:213 – местоположение установлено относительно ориентира, расположенного в границах участка. Ориентир Черниговский район, автодорога Хороль-Реттиховка-Арсеньев. Почтовый адрес ориентира: край Приморский, р-н Черниговский.

Обоснованием необходимости установления публичного сервитута является Приказ Минстроя России от 26.11.2025 № 748/пр «Об утверждении документации по планировке территории», предусматривающей размещение линейного объекта федерального значения «Волоконно-оптическая линия связи Шкотово-Хабаровск» (ВОЛС Ш-Х).

Заинтересованные лица могут ознакомиться с поступившим ходатайством об установлении публичного сервитута и прилагаемым к нему описанием местоположения границ публичного сервитута в Министерстве цифрового развития, связи и массовых коммуникаций Российской Федерации по адресу: 123112, Москва, Пресненская наб., д. 10, стр. 2, IQ-квартал; в администрации Черниговского муниципального округа Приморского края по адресу: 692372, Приморский край, Черниговский р-н, с. Черниговка, ул. Буденного, зд. 23.

Подать заявления об учете прав на земельные участки можно по адресу Министерства цифрового развития, связи и массовых коммуникаций Российской Федерации (Москва, Пресненская наб., д. 10, стр. 2, IQ-квартал).

Срок подачи заявлений об учете прав на земельные участки, в отношении которых испрашивается публичный сервитут, составляет 15 (пятнадцать) дней со дня опубликования данного сообщения (в соответствии с п. 8 ст. 39.42 Земельного кодекса Российской Федерации).

Время приема заинтересованных лиц для ознакомления с поступившим ходатайством об установлении публичного сервитута и подачи заявлений:

Понедельник – четверг: с 9:30 до 12:30 и с 14:00 до 17:00;

Пятница: с 9:30 до 12:30 и с 14:00 до 15:00.

Подробнее о порядке приема граждан можно узнать на сайте <https://digital.gov.ru/ru/appeals/personal/>.

Данная информация размещена на официальных сайтах Министерства цифрового развития, связи и массовых коммуникаций Российской Федерации (<https://digital.gov.ru/ru/>), администрации Черниговского муниципального округа Приморского края (<https://chernigovka.gosuslugi.ru/>).

ГРАФИЧЕСКОЕ ОПИСАНИЕ
местоположения границ населенных пунктов, территориальных
зон, особо охраняемых природных территорий, зон с особыми
условиями использования территории

Публичный сервитут в отношении земель и земельных участков в целях размещения линии связи – линейного объекта федерального значения «Волоконно-оптическая линия связи Шкотово-Хабаровск» (ВОЛС Ш-Х)

(наименование объекта, местоположение границ которого описано (далее - объект))

Раздел 1

Сведения об объекте

№ п/п	Характеристики объекта	Описание характеристик
1	2	3
1	Местоположение объекта	Приморский край, Черниговский муниципальный округ.
2	Площадь объекта ± величина погрешности определения площади (Р ± ΔР)	439 849 ± 232 м ²
3	Иные характеристики объекта	<p>Вид объекта реестра границ: Граница публичного сервитута Кадастровый номер квартала: 25:00:0000000</p> <p>Вид или наименование публичного сервитута по документу: Публичный сервитут в отношении земель и земельных участков в целях размещения линии связи – линейного объекта федерального значения «Волоконно-оптическая линия связи Шкотово-Хабаровск» (ВОЛС Ш-Х)</p> <p>Орган, принявший решение об установлении публичного сервитута: Министерство цифрового развития, связи и массовых коммуникаций Российской Федерации</p> <p>Цель установления публичного сервитута: Размещение объектов электросетевого хозяйства, тепловых сетей, водопроводных сетей, сетей водоотведения, линий и сооружений связи, линейных объектов системы газоснабжения, нефтепроводов и нефтепродуктопроводов, их неотъемлемых технологических частей, если указанные объекты являются объектами федерального, регионального или местного значения, либо необходимы для организации электро-, газо-, тепло-, водоснабжения населения и водоотведения, подключения (технологического присоединения) к сетям инженерно-технического обеспечения, либо переносятся в связи с изъятием земельных участков, на которых они ранее располагались, для государственных или муниципальных нужд (далее также - инженерные сооружения)</p> <p>Срок публичного сервитута: продолжительность: 10 лет</p> <p>Обладатель публичного сервитута: Юридическое лицо, зарегистрированное в Российской Федерации Федеральное государственное казенное учреждение "Войсковая часть 71330" (ИНН: 7702049056, ОГРН: 1037702029903, адрес эл. почты: K2807@cfo.rsnet.ru, почтовый адрес: 127051, г. Москва, Войсковая часть 71330).</p>

Раздел 2

Сведения о местоположении границ объекта

1. Система координат МСК 25, зона 2					
2. Сведения о характерных точках границ объекта					
Обозначение характерных точек границ	Координаты, м		Метод определения координат характерной точки	Средняя квадратическая погрешность положения характерной точки (Mt), м	Описание обозначения точки на местности (при наличии)
	X	Y			
1	2	3	4	5	6
Контур 1					
1	461 254,28	2 199 486,02	Аналитический метод	0,10	—
2	461 384,39	2 199 650,95	Аналитический метод	0,10	—
3	461 606,49	2 199 921,32	Аналитический метод	0,10	—
4	461 668,11	2 199 944,83	Аналитический метод	0,10	—
5	461 811,07	2 200 001,69	Аналитический метод	0,10	—
6	461 926,49	2 200 048,24	Аналитический метод	0,10	—
7	462 210,42	2 200 154,11	Аналитический метод	0,10	—
8	462 627,44	2 200 315,31	Аналитический метод	0,10	—
9	462 640,14	2 200 309,69	Аналитический метод	0,10	—
10	462 671,70	2 200 227,95	Аналитический метод	0,10	—
11	462 688,62	2 200 208,87	Аналитический метод	0,10	—
12	462 742,62	2 200 127,21	Аналитический метод	0,10	—
13	462 747,30	2 200 125,74	Аналитический метод	0,10	—
14	462 768,23	2 200 121,32	Аналитический метод	0,10	—
15	462 815,76	2 200 119,41	Аналитический метод	0,10	—
16	462 863,76	2 200 111,84	Аналитический метод	0,10	—
17	462 879,39	2 200 113,40	Аналитический метод	0,10	—
18	462 895,15	2 200 112,44	Аналитический метод	0,10	—
19	462 924,77	2 200 106,89	Аналитический метод	0,10	—
20	463 004,56	2 200 075,28	Аналитический метод	0,10	—
21	463 078,49	2 200 046,76	Аналитический метод	0,10	—
22	463 132,16	2 200 026,55	Аналитический метод	0,10	—
23	463 160,98	2 200 010,71	Аналитический метод	0,10	—
24	463 225,39	2 199 983,42	Аналитический метод	0,10	—
25	463 422,76	2 199 915,26	Аналитический метод	0,10	—
26	463 476,28	2 199 883,96	Аналитический метод	0,10	—
27	463 488,50	2 199 873,41	Аналитический метод	0,10	—
28	463 591,78	2 199 745,17	Аналитический метод	0,10	—
29	463 656,93	2 199 684,54	Аналитический метод	0,10	—
30	463 765,99	2 199 624,88	Аналитический метод	0,10	—
31	463 784,83	2 199 617,44	Аналитический метод	0,10	—
32	463 798,85	2 199 617,62	Аналитический метод	0,10	—
33	463 836,23	2 199 640,51	Аналитический метод	0,10	—
34	463 924,01	2 199 741,42	Аналитический метод	0,10	—
35	463 977,33	2 199 855,80	Аналитический метод	0,10	—
36	463 989,02	2 199 860,00	Аналитический метод	0,10	—
37	464 239,56	2 199 740,60	Аналитический метод	0,10	—
38	464 276,66	2 199 716,30	Аналитический метод	0,10	—
39	464 434,29	2 199 641,26	Аналитический метод	0,10	—
40	464 706,22	2 199 511,90	Аналитический метод	0,10	—
41	464 785,78	2 199 473,98	Аналитический метод	0,10	—
42	464 789,98	2 199 462,23	Аналитический метод	0,10	—
43	464 765,56	2 199 410,95	Аналитический метод	0,10	—
44	464 771,40	2 199 394,48	Аналитический метод	0,10	—
45	464 892,30	2 199 336,88	Аналитический метод	0,10	—
46	465 123,60	2 199 226,66	Аналитический метод	0,10	—

Раздел 2

Сведения о местоположении границ объекта

1	2	3	4	5	6
47	465 376,41	2 199 104,04	Аналитический метод	0,10	—
48	465 662,77	2 199 022,28	Аналитический метод	0,10	—
49	465 965,05	2 198 933,74	Аналитический метод	0,10	—
50	466 032,00	2 198 914,01	Аналитический метод	0,10	—
51	466 026,07	2 198 893,87	Аналитический метод	0,10	—
52	466 046,21	2 198 887,93	Аналитический метод	0,10	—
53	466 052,15	2 198 908,08	Аналитический метод	0,10	—
54	466 071,25	2 198 902,45	Аналитический метод	0,10	—
55	466 244,36	2 198 851,86	Аналитический метод	0,10	—
56	466 504,83	2 198 766,81	Аналитический метод	0,10	—
57	466 665,40	2 198 707,15	Аналитический метод	0,10	—
58	466 776,15	2 198 659,65	Аналитический метод	0,10	—
59	466 784,88	2 198 637,80	Аналитический метод	0,10	—
60	466 801,79	2 198 566,43	Аналитический метод	0,10	—
61	466 820,54	2 198 517,77	Аналитический метод	0,10	—
62	466 854,14	2 198 478,37	Аналитический метод	0,10	—
63	466 901,31	2 198 472,77	Аналитический метод	0,10	—
64	466 990,30	2 198 500,50	Аналитический метод	0,10	—
65	467 022,93	2 198 490,06	Аналитический метод	0,10	—
66	467 086,47	2 198 420,80	Аналитический метод	0,10	—
67	467 116,44	2 198 383,54	Аналитический метод	0,10	—
68	467 113,33	2 198 381,02	Аналитический метод	0,10	—
69	467 125,87	2 198 365,44	Аналитический метод	0,10	—
70	467 128,98	2 198 367,94	Аналитический метод	0,10	—
71	467 155,17	2 198 325,11	Аналитический метод	0,10	—
72	467 162,14	2 198 325,22	Аналитический метод	0,10	—
73	467 133,90	2 198 371,40	Аналитический метод	0,10	—
74	467 091,02	2 198 424,71	Аналитический метод	0,10	—
75	467 026,28	2 198 495,29	Аналитический метод	0,10	—
76	466 990,32	2 198 506,79	Аналитический метод	0,10	—
77	466 900,75	2 198 478,88	Аналитический метод	0,10	—
78	466 857,18	2 198 484,05	Аналитический метод	0,10	—
79	466 825,77	2 198 520,88	Аналитический метод	0,10	—
80	466 807,54	2 198 568,21	Аналитический метод	0,10	—
81	466 790,62	2 198 639,61	Аналитический метод	0,10	—
82	466 780,80	2 198 664,19	Аналитический метод	0,10	—
83	466 667,63	2 198 712,72	Аналитический метод	0,10	—
84	466 506,81	2 198 772,48	Аналитический метод	0,10	—
85	466 246,13	2 198 857,59	Аналитический метод	0,10	—
86	466 075,82	2 198 907,36	Аналитический метод	0,10	—
87	466 098,56	2 198 984,99	Аналитический метод	0,10	—
88	466 296,82	2 199 404,71	Аналитический метод	0,10	—
89	466 301,37	2 199 421,72	Аналитический метод	0,10	—
90	466 296,12	2 199 425,32	Аналитический метод	0,10	—
91	466 291,16	2 199 406,79	Аналитический метод	0,10	—
92	466 092,94	2 198 987,12	Аналитический метод	0,10	—
93	466 070,06	2 198 909,05	Аналитический метод	0,10	—
94	465 966,74	2 198 939,50	Аналитический метод	0,10	—
95	465 664,44	2 199 028,04	Аналитический метод	0,10	—
96	465 378,56	2 199 109,67	Аналитический метод	0,10	—
97	465 126,20	2 199 232,07	Аналитический метод	0,10	—
98	464 894,88	2 199 342,30	Аналитический метод	0,10	—
99	464 776,23	2 199 398,83	Аналитический метод	0,10	—
100	464 772,05	2 199 410,61	Аналитический метод	0,10	—
101	464 796,46	2 199 461,90	Аналитический метод	0,10	—

Раздел 2

Сведения о местоположении границ объекта

1	2	3	4	5	6
102	464 790,60	2 199 478,33	Аналитический метод	0,10	—
103	464 708,80	2 199 517,32	Аналитический метод	0,10	—
104	464 436,87	2 199 646,68	Аналитический метод	0,10	—
105	464 279,61	2 199 721,54	Аналитический метод	0,10	—
106	464 242,51	2 199 745,85	Аналитический метод	0,10	—
107	463 989,34	2 199 866,49	Аналитический метод	0,10	—
108	463 972,95	2 199 860,60	Аналитический метод	0,10	—
109	463 918,93	2 199 744,72	Аналитический метод	0,10	—
110	463 832,31	2 199 645,14	Аналитический метод	0,10	—
111	463 797,12	2 199 623,60	Аналитический метод	0,10	—
112	463 785,93	2 199 623,45	Аналитический метод	0,10	—
113	463 768,54	2 199 630,32	Аналитический метод	0,10	—
114	463 660,47	2 199 689,44	Аналитический метод	0,10	—
115	463 596,18	2 199 749,27	Аналитический метод	0,10	—
116	463 492,83	2 199 877,60	Аналитический метод	0,10	—
117	463 479,78	2 199 888,86	Аналитический метод	0,10	—
118	463 425,28	2 199 920,74	Аналитический метод	0,10	—
119	463 227,55	2 199 989,02	Аналитический метод	0,10	—
120	463 163,60	2 200 016,12	Аналитический метод	0,10	—
121	463 134,67	2 200 032,01	Аналитический метод	0,10	—
122	463 080,62	2 200 052,37	Аналитический метод	0,10	—
123	463 006,75	2 200 080,86	Аналитический метод	0,10	—
124	462 926,44	2 200 112,68	Аналитический метод	0,10	—
125	462 895,89	2 200 118,40	Аналитический метод	0,10	—
126	462 879,27	2 200 119,42	Аналитический метод	0,10	—
127	462 863,93	2 200 117,88	Аналитический метод	0,10	—
128	462 816,35	2 200 125,40	Аналитический метод	0,10	—
129	462 768,98	2 200 127,30	Аналитический метод	0,10	—
130	462 748,82	2 200 131,55	Аналитический метод	0,10	—
131	462 746,46	2 200 132,30	Аналитический метод	0,10	—
132	462 693,39	2 200 212,53	Аналитический метод	0,10	—
133	462 676,91	2 200 231,12	Аналитический метод	0,10	—
134	462 644,84	2 200 314,17	Аналитический метод	0,10	—
135	462 627,60	2 200 321,80	Аналитический метод	0,10	—
136	462 208,29	2 200 159,72	Аналитический метод	0,10	—
137	461 924,32	2 200 053,83	Аналитический метод	0,10	—
138	461 808,84	2 200 007,26	Аналитический метод	0,10	—
139	461 665,93	2 199 950,42	Аналитический метод	0,10	—
140	461 602,86	2 199 926,36	Аналитический метод	0,10	—
141	461 379,72	2 199 654,71	Аналитический метод	0,10	—
142	461 250,43	2 199 490,83	Аналитический метод	0,10	—
1	461 254,28	2 199 486,02	Аналитический метод	0,10	—
Контур 2					
143	471 633,18	2 197 609,16	Аналитический метод	0,10	—
144	471 660,14	2 197 604,23	Аналитический метод	0,10	—
145	471 710,47	2 197 599,98	Аналитический метод	0,10	—
146	471 740,52	2 197 594,29	Аналитический метод	0,10	—
147	471 777,72	2 197 596,67	Аналитический метод	0,10	—
148	471 835,77	2 197 594,63	Аналитический метод	0,10	—
149	471 881,33	2 197 599,85	Аналитический метод	0,10	—
150	471 895,88	2 197 599,44	Аналитический метод	0,10	—
151	471 936,23	2 197 582,43	Аналитический метод	0,10	—
152	471 980,05	2 197 551,08	Аналитический метод	0,10	—
153	472 013,73	2 197 518,95	Аналитический метод	0,10	—
154	472 029,30	2 197 497,73	Аналитический метод	0,10	—

Раздел 2

Сведения о местоположении границ объекта

1	2	3	4	5	6
155	472 040,75	2 197 473,55	Аналитический метод	0,10	—
156	472 079,85	2 197 347,89	Аналитический метод	0,10	—
157	472 089,99	2 197 328,64	Аналитический метод	0,10	—
158	472 128,74	2 197 296,09	Аналитический метод	0,10	—
159	472 137,25	2 197 286,97	Аналитический метод	0,10	—
160	472 157,73	2 197 245,71	Аналитический метод	0,10	—
161	472 176,15	2 197 205,19	Аналитический метод	0,10	—
162	472 179,54	2 197 191,86	Аналитический метод	0,10	—
163	472 180,91	2 197 133,30	Аналитический метод	0,10	—
164	472 182,79	2 197 118,80	Аналитический метод	0,10	—
165	472 228,65	2 197 028,09	Аналитический метод	0,10	—
166	472 299,66	2 196 987,40	Аналитический метод	0,10	—
167	472 319,34	2 196 974,85	Аналитический метод	0,10	—
168	472 349,12	2 196 919,72	Аналитический метод	0,10	—
169	472 375,46	2 196 911,85	Аналитический метод	0,10	—
170	472 398,72	2 196 924,42	Аналитический метод	0,10	—
171	472 476,02	2 196 980,25	Аналитический метод	0,10	—
172	472 507,53	2 197 023,27	Аналитический метод	0,10	—
173	472 519,05	2 197 052,75	Аналитический метод	0,10	—
174	472 584,31	2 197 118,68	Аналитический метод	0,10	—
175	472 619,78	2 197 119,20	Аналитический метод	0,10	—
176	472 667,61	2 197 129,90	Аналитический метод	0,10	—
177	472 677,51	2 197 126,34	Аналитический метод	0,10	—
178	472 695,93	2 197 057,34	Аналитический метод	0,10	—
179	472 699,35	2 197 009,04	Аналитический метод	0,10	—
180	472 724,03	2 196 976,25	Аналитический метод	0,10	—
181	472 736,86	2 196 971,41	Аналитический метод	0,10	—
182	472 748,61	2 196 976,13	Аналитический метод	0,10	—
183	472 760,73	2 196 988,61	Аналитический метод	0,10	—
184	472 789,37	2 197 024,80	Аналитический метод	0,10	—
185	472 836,00	2 197 067,02	Аналитический метод	0,10	—
186	472 890,86	2 197 111,98	Аналитический метод	0,10	—
187	472 950,06	2 197 156,47	Аналитический метод	0,10	—
188	472 994,00	2 197 172,37	Аналитический метод	0,10	—
189	473 033,50	2 197 184,48	Аналитический метод	0,10	—
190	473 035,65	2 197 177,63	Аналитический метод	0,10	—
191	473 212,06	2 197 101,02	Аналитический метод	0,10	—
192	473 216,83	2 197 088,90	Аналитический метод	0,10	—
193	473 218,52	2 197 051,53	Аналитический метод	0,10	—
194	473 230,31	2 197 036,31	Аналитический метод	0,10	—
195	473 309,87	2 197 013,35	Аналитический метод	0,10	—
196	473 321,47	2 197 006,47	Аналитический метод	0,10	—
197	473 356,08	2 196 976,72	Аналитический метод	0,10	—
198	473 342,39	2 196 960,80	Аналитический метод	0,10	—
199	473 358,31	2 196 947,11	Аналитический метод	0,10	—
200	473 372,00	2 196 963,03	Аналитический метод	0,10	—
201	473 373,00	2 196 962,17	Аналитический метод	0,10	—
202	473 412,28	2 196 965,47	Аналитический метод	0,10	—
203	473 467,78	2 196 786,28	Аналитический метод	0,10	—
204	473 463,96	2 196 785,10	Аналитический метод	0,10	—
205	473 469,88	2 196 765,99	Аналитический метод	0,10	—
206	473 473,70	2 196 767,18	Аналитический метод	0,10	—
207	473 485,54	2 196 728,98	Аналитический метод	0,10	—
208	473 477,39	2 196 599,09	Аналитический метод	0,10	—
209	473 502,15	2 196 537,17	Аналитический метод	0,10	—

Раздел 2

Сведения о местоположении границ объекта

1	2	3	4	5	6
210	473 545,64	2 196 335,68	Аналитический метод	0,10	—
211	473 541,72	2 196 334,85	Аналитический метод	0,10	—
212	473 545,85	2 196 315,28	Аналитический метод	0,10	—
213	473 639,83	2 196 335,12	Аналитический метод	0,10	—
214	473 657,38	2 196 248,03	Аналитический метод	0,10	—
215	473 670,34	2 196 117,10	Аналитический метод	0,10	—
216	473 686,58	2 195 914,34	Аналитический метод	0,10	—
217	473 688,48	2 195 845,38	Аналитический метод	0,10	—
218	473 670,37	2 195 649,49	Аналитический метод	0,10	—
219	473 670,83	2 195 606,46	Аналитический метод	0,10	—
220	473 713,88	2 195 522,36	Аналитический метод	0,10	—
221	473 810,83	2 195 307,48	Аналитический метод	0,10	—
222	473 911,19	2 195 107,85	Аналитический метод	0,10	—
223	473 971,65	2 195 049,40	Аналитический метод	0,10	—
224	473 975,61	2 195 044,77	Аналитический метод	0,10	—
225	473 959,67	2 195 031,10	Аналитический метод	0,10	—
226	473 973,34	2 195 015,16	Аналитический метод	0,10	—
227	473 989,28	2 195 028,83	Аналитический метод	0,10	—
228	474 012,83	2 195 001,36	Аналитический метод	0,10	—
229	474 060,03	2 194 997,73	Аналитический метод	0,10	—
230	474 157,07	2 195 008,44	Аналитический метод	0,10	—
231	474 177,96	2 194 998,98	Аналитический метод	0,10	—
232	474 231,80	2 194 855,72	Аналитический метод	0,10	—
233	474 247,83	2 194 848,56	Аналитический метод	0,10	—
234	474 272,42	2 194 857,82	Аналитический метод	0,10	—
235	474 565,17	2 194 975,94	Аналитический метод	0,10	—
236	474 584,23	2 194 989,50	Аналитический метод	0,10	—
237	474 818,60	2 195 077,88	Аналитический метод	0,10	—
238	474 882,67	2 195 095,68	Аналитический метод	0,10	—
239	474 981,66	2 195 099,55	Аналитический метод	0,10	—
240	475 077,95	2 195 082,54	Аналитический метод	0,10	—
241	475 184,34	2 194 930,51	Аналитический метод	0,10	—
242	475 540,65	2 194 859,29	Аналитический метод	0,10	—
243	475 569,19	2 194 856,34	Аналитический метод	0,10	—
244	475 679,53	2 194 885,09	Аналитический метод	0,10	—
245	475 711,09	2 194 875,27	Аналитический метод	0,10	—
246	475 792,07	2 194 707,14	Аналитический метод	0,10	—
247	475 828,40	2 194 588,41	Аналитический метод	0,10	—
248	475 902,12	2 194 446,17	Аналитический метод	0,10	—
249	475 961,14	2 194 382,22	Аналитический метод	0,10	—
250	476 037,62	2 194 290,73	Аналитический метод	0,10	—
251	476 141,26	2 194 133,70	Аналитический метод	0,10	—
252	476 158,43	2 194 130,18	Аналитический метод	0,10	—
253	476 294,69	2 194 224,24	Аналитический метод	0,10	—
254	476 340,20	2 194 266,43	Аналитический метод	0,10	—
255	476 445,29	2 194 330,73	Аналитический метод	0,10	—
256	476 920,48	2 194 665,98	Аналитический метод	0,10	—
257	476 952,36	2 194 708,29	Аналитический метод	0,10	—
258	477 019,70	2 194 875,54	Аналитический метод	0,10	—
259	477 040,94	2 194 884,59	Аналитический метод	0,10	—
260	477 279,91	2 194 875,14	Аналитический метод	0,10	—
261	477 592,86	2 195 153,48	Аналитический метод	0,10	—
262	477 626,14	2 195 171,51	Аналитический метод	0,10	—
263	477 698,22	2 195 230,14	Аналитический метод	0,10	—
264	477 700,74	2 195 227,04	Аналитический метод	0,10	—

Раздел 2

Сведения о местоположении границ объекта

1	2	3	4	5	6
265	477 712,56	2 195 236,65	Аналитический метод	0,10	—
266	477 822,99	2 195 131,67	Аналитический метод	0,10	—
267	477 848,38	2 195 000,09	Аналитический метод	0,10	—
268	477 844,45	2 194 999,33	Аналитический метод	0,10	—
269	477 848,24	2 194 979,69	Аналитический метод	0,10	—
270	477 852,17	2 194 980,45	Аналитический метод	0,10	—
271	477 888,02	2 194 927,83	Аналитический метод	0,10	—
272	477 904,54	2 194 939,09	Аналитический метод	0,10	—
273	477 902,30	2 194 942,39	Аналитический метод	0,10	—
274	477 941,57	2 194 965,72	Аналитический метод	0,10	—
275	477 996,80	2 194 973,79	Аналитический метод	0,10	—
276	478 039,82	2 194 969,69	Аналитический метод	0,10	—
277	478 101,01	2 194 978,78	Аналитический метод	0,10	—
278	478 245,40	2 195 020,27	Аналитический метод	0,10	—
279	478 321,92	2 195 090,55	Аналитический метод	0,10	—
280	478 379,96	2 195 093,19	Аналитический метод	0,10	—
281	478 446,85	2 195 103,07	Аналитический метод	0,10	—
282	478 545,05	2 195 152,98	Аналитический метод	0,10	—
283	478 546,86	2 195 149,41	Аналитический метод	0,10	—
284	478 564,69	2 195 158,47	Аналитический метод	0,10	—
285	478 562,88	2 195 162,04	Аналитический метод	0,10	—
286	478 547,07	2 195 218,25	Аналитический метод	0,10	—
287	478 668,72	2 195 308,64	Аналитический метод	0,10	—
288	478 838,28	2 195 403,90	Аналитический метод	0,10	—
289	479 122,65	2 195 660,55	Аналитический метод	0,10	—
290	479 301,63	2 195 706,62	Аналитический метод	0,10	—
291	479 353,37	2 195 685,29	Аналитический метод	0,10	—
292	479 356,14	2 195 682,40	Аналитический метод	0,10	—
293	479 370,55	2 195 696,28	Аналитический метод	0,10	—
294	479 367,77	2 195 699,16	Аналитический метод	0,10	—
295	479 412,70	2 195 742,43	Аналитический метод	0,10	—
296	479 450,10	2 195 789,45	Аналитический метод	0,10	—
297	479 607,38	2 195 918,20	Аналитический метод	0,10	—
298	479 653,89	2 195 957,41	Аналитический метод	0,10	—
299	479 681,13	2 195 978,74	Аналитический метод	0,10	—
300	479 692,67	2 195 984,45	Аналитический метод	0,10	—
301	479 911,79	2 196 000,91	Аналитический метод	0,10	—
302	480 119,89	2 196 012,05	Аналитический метод	0,10	—
303	480 236,27	2 196 021,02	Аналитический метод	0,10	—
304	480 266,95	2 196 017,86	Аналитический метод	0,10	—
305	480 714,10	2 195 858,34	Аналитический метод	0,10	—
306	480 907,14	2 195 796,34	Аналитический метод	0,10	—
307	481 084,62	2 195 736,70	Аналитический метод	0,10	—
308	481 124,75	2 195 707,43	Аналитический метод	0,10	—
309	481 127,91	2 195 692,14	Аналитический метод	0,10	—
310	481 123,99	2 195 691,34	Аналитический метод	0,10	—
311	481 128,04	2 195 671,75	Аналитический метод	0,10	—
312	481 137,83	2 195 673,77	Аналитический метод	0,10	—
313	481 296,77	2 195 683,69	Аналитический метод	0,10	—
314	481 298,21	2 195 679,95	Аналитический метод	0,10	—
315	481 316,87	2 195 687,13	Аналитический метод	0,10	—
316	481 315,44	2 195 690,86	Аналитический метод	0,10	—
317	481 771,80	2 195 866,21	Аналитический метод	0,10	—
318	481 782,89	2 195 891,15	Аналитический метод	0,10	—
319	481 757,21	2 196 041,57	Аналитический метод	0,10	—

Раздел 2

Сведения о местоположении границ объекта

1	2	3	4	5	6
320	481 779,06	2 196 072,43	Аналитический метод	0,10	—
321	481 806,13	2 196 077,69	Аналитический метод	0,10	—
322	481 865,61	2 196 059,43	Аналитический метод	0,10	—
323	481 980,27	2 196 119,07	Аналитический метод	0,10	—
324	482 092,35	2 196 183,60	Аналитический метод	0,10	—
325	482 143,17	2 196 288,11	Аналитический метод	0,10	—
326	482 124,30	2 196 343,74	Аналитический метод	0,10	—
327	482 101,86	2 196 393,59	Аналитический метод	0,10	—
328	482 085,90	2 196 594,24	Аналитический метод	0,10	—
329	482 088,62	2 196 611,07	Аналитический метод	0,10	—
330	482 104,91	2 196 622,84	Аналитический метод	0,10	—
331	482 112,01	2 196 667,29	Аналитический метод	0,10	—
332	482 129,15	2 196 716,36	Аналитический метод	0,10	—
333	482 126,53	2 196 723,78	Аналитический метод	0,10	—
334	482 150,65	2 196 779,06	Аналитический метод	0,10	—
335	482 172,36	2 196 787,58	Аналитический метод	0,10	—
336	482 218,07	2 196 791,45	Аналитический метод	0,10	—
337	482 218,41	2 196 787,46	Аналитический метод	0,10	—
338	482 238,34	2 196 789,15	Аналитический метод	0,10	—
339	482 238,00	2 196 793,13	Аналитический метод	0,10	—
340	482 259,45	2 196 843,19	Аналитический метод	0,10	—
341	482 405,84	2 196 819,72	Аналитический метод	0,10	—
342	482 408,18	2 196 816,48	Аналитический метод	0,10	—
343	482 424,38	2 196 828,21	Аналитический метод	0,10	—
344	482 422,04	2 196 831,45	Аналитический метод	0,10	—
345	482 428,10	2 196 835,84	Аналитический метод	0,10	—
346	482 432,29	2 196 861,99	Аналитический метод	0,10	—
347	482 432,00	2 196 973,02	Аналитический метод	0,10	—
348	482 448,46	2 196 989,47	Аналитический метод	0,10	—
349	482 629,60	2 197 079,88	Аналитический метод	0,10	—
350	482 659,05	2 197 132,10	Аналитический метод	0,10	—
351	482 726,29	2 197 156,23	Аналитический метод	0,10	—
352	482 737,73	2 197 180,48	Аналитический метод	0,10	—
353	482 740,60	2 197 222,26	Аналитический метод	0,10	—
354	482 748,05	2 197 243,34	Аналитический метод	0,10	—
355	482 870,89	2 197 236,98	Аналитический метод	0,10	—
356	482 871,33	2 197 233,01	Аналитический метод	0,10	—
357	482 891,21	2 197 235,22	Аналитический метод	0,10	—
358	482 890,77	2 197 239,19	Аналитический метод	0,10	—
359	482 950,79	2 197 245,86	Аналитический метод	0,10	—
360	482 973,46	2 197 260,66	Аналитический метод	0,10	—
361	482 984,66	2 197 314,04	Аналитический метод	0,10	—
362	482 992,47	2 197 332,38	Аналитический метод	0,10	—
363	483 004,57	2 197 342,85	Аналитический метод	0,10	—
364	483 055,31	2 197 369,01	Аналитический метод	0,10	—
365	483 068,23	2 197 379,18	Аналитический метод	0,10	—
366	483 075,50	2 197 394,78	Аналитический метод	0,10	—
367	483 079,54	2 197 420,03	Аналитический метод	0,10	—
368	483 068,83	2 197 499,72	Аналитический метод	0,10	—
369	483 069,33	2 197 547,30	Аналитический метод	0,10	—
370	483 073,56	2 197 575,70	Аналитический метод	0,10	—
371	483 102,80	2 197 644,28	Аналитический метод	0,10	—
372	483 123,96	2 197 661,32	Аналитический метод	0,10	—
373	483 177,26	2 197 684,76	Аналитический метод	0,10	—
374	483 268,28	2 197 708,78	Аналитический метод	0,10	—

Раздел 2

Сведения о местоположении границ объекта

1	2	3	4	5	6
375	483 352,38	2 197 749,24	Аналитический метод	0,10	—
376	483 435,22	2 197 772,35	Аналитический метод	0,10	—
377	483 466,71	2 197 771,99	Аналитический метод	0,10	—
378	483 493,18	2 197 774,11	Аналитический метод	0,10	—
379	483 516,41	2 197 781,43	Аналитический метод	0,10	—
380	483 565,29	2 197 811,07	Аналитический метод	0,10	—
381	483 653,15	2 197 884,48	Аналитический метод	0,10	—
382	483 669,38	2 197 917,26	Аналитический метод	0,10	—
383	483 672,37	2 197 946,76	Аналитический метод	0,10	—
384	483 676,14	2 197 956,69	Аналитический метод	0,10	—
385	483 711,94	2 198 005,80	Аналитический метод	0,10	—
386	483 757,46	2 198 053,15	Аналитический метод	0,10	—
387	483 806,66	2 198 106,98	Аналитический метод	0,10	—
388	483 893,35	2 198 178,53	Аналитический метод	0,10	—
389	483 996,40	2 198 215,33	Аналитический метод	0,10	—
390	484 018,66	2 198 225,53	Аналитический метод	0,10	—
391	484 032,08	2 198 235,57	Аналитический метод	0,10	—
392	484 071,23	2 198 273,74	Аналитический метод	0,10	—
393	484 163,58	2 198 346,32	Аналитический метод	0,10	—
394	484 264,18	2 198 388,13	Аналитический метод	0,10	—
395	484 373,43	2 198 420,44	Аналитический метод	0,10	—
396	484 389,17	2 198 419,12	Аналитический метод	0,10	—
397	484 388,84	2 198 415,13	Аналитический метод	0,10	—
398	484 408,77	2 198 413,46	Аналитический метод	0,10	—
399	484 409,10	2 198 417,44	Аналитический метод	0,10	—
400	484 447,55	2 198 475,75	Аналитический метод	0,10	—
401	484 479,08	2 198 455,85	Аналитический метод	0,10	—
402	484 860,56	2 198 205,36	Аналитический метод	0,10	—
403	485 239,95	2 197 955,47	Аналитический метод	0,10	—
404	485 286,82	2 197 946,96	Аналитический метод	0,10	—
405	485 367,85	2 197 873,85	Аналитический метод	0,10	—
406	485 544,32	2 197 759,22	Аналитический метод	0,10	—
407	485 655,49	2 197 719,69	Аналитический метод	0,10	—
408	485 691,02	2 197 660,83	Аналитический метод	0,10	—
409	485 735,36	2 197 632,39	Аналитический метод	0,10	—
410	485 870,30	2 197 651,86	Аналитический метод	0,10	—
411	485 888,33	2 197 638,38	Аналитический метод	0,10	—
412	485 900,37	2 197 554,90	Аналитический метод	0,10	—
413	486 026,18	2 197 440,42	Аналитический метод	0,10	—
414	486 060,08	2 197 423,81	Аналитический метод	0,10	—
415	486 152,38	2 197 422,15	Аналитический метод	0,10	—
416	486 438,36	2 197 469,59	Аналитический метод	0,10	—
417	486 458,81	2 197 458,33	Аналитический метод	0,10	—
418	486 661,52	2 197 483,68	Аналитический метод	0,10	—
419	486 747,01	2 197 518,88	Аналитический метод	0,10	—
420	486 828,14	2 197 490,53	Аналитический метод	0,10	—
421	486 882,00	2 197 512,89	Аналитический метод	0,10	—
422	486 974,20	2 197 544,92	Аналитический метод	0,10	—
423	486 981,95	2 197 543,17	Аналитический метод	0,10	—
424	487 022,66	2 197 555,86	Аналитический метод	0,10	—
425	487 180,59	2 197 627,58	Аналитический метод	0,10	—
426	487 405,50	2 197 704,35	Аналитический метод	0,10	—
427	487 600,52	2 197 782,47	Аналитический метод	0,10	—
428	487 728,55	2 197 877,67	Аналитический метод	0,10	—
429	487 772,64	2 197 871,18	Аналитический метод	0,10	—

Раздел 2

Сведения о местоположении границ объекта

1	2	3	4	5	6
430	487 782,26	2 197 858,24	Аналитический метод	0,10	—
431	487 817,90	2 197 831,44	Аналитический метод	0,10	—
432	488 019,54	2 197 715,72	Аналитический метод	0,10	—
433	488 025,91	2 197 709,58	Аналитический метод	0,10	—
434	488 058,37	2 197 709,63	Аналитический метод	0,10	—
435	488 082,37	2 197 690,36	Аналитический метод	0,10	—
436	488 099,75	2 197 692,25	Аналитический метод	0,10	—
437	488 223,42	2 197 845,76	Аналитический метод	0,10	—
438	488 232,77	2 197 838,24	Аналитический метод	0,10	—
439	488 242,18	2 197 849,92	Аналитический метод	0,10	—
440	488 232,83	2 197 857,45	Аналитический метод	0,10	—
441	488 267,55	2 197 900,54	Аналитический метод	0,10	—
442	488 289,99	2 197 923,61	Аналитический метод	0,10	—
443	488 478,77	2 198 157,96	Аналитический метод	0,10	—
444	488 500,59	2 198 164,10	Аналитический метод	0,10	—
445	488 605,40	2 198 149,42	Аналитический метод	0,10	—
446	488 607,81	2 198 146,23	Аналитический метод	0,10	—
447	488 623,78	2 198 158,27	Аналитический метод	0,10	—
448	488 620,40	2 198 162,75	Аналитический метод	0,10	—
449	488 662,25	2 198 253,45	Аналитический метод	0,10	—
450	488 750,46	2 198 368,84	Аналитический метод	0,10	—
451	488 833,55	2 198 466,51	Аналитический метод	0,10	—
452	489 092,13	2 198 723,64	Аналитический метод	0,10	—
453	489 107,82	2 198 741,34	Аналитический метод	0,10	—
454	489 117,09	2 198 780,35	Аналитический метод	0,10	—
455	489 125,86	2 198 801,91	Аналитический метод	0,10	—
456	489 137,50	2 198 817,82	Аналитический метод	0,10	—
457	489 165,10	2 198 849,27	Аналитический метод	0,10	—
458	489 256,80	2 198 945,40	Аналитический метод	0,10	—
459	489 499,84	2 199 195,65	Аналитический метод	0,10	—
460	489 532,12	2 199 213,78	Аналитический метод	0,10	—
461	489 543,40	2 199 226,13	Аналитический метод	0,10	—
462	489 542,60	2 199 243,60	Аналитический метод	0,10	—
463	489 213,86	2 199 543,65	Аналитический метод	0,10	—
464	489 212,11	2 199 554,16	Аналитический метод	0,10	—
465	489 198,41	2 199 567,28	Аналитический метод	0,10	—
466	489 159,57	2 199 572,00	Аналитический метод	0,10	—
467	489 133,41	2 199 605,38	Аналитический метод	0,10	—
468	488 959,33	2 199 764,27	Аналитический метод	0,10	—
469	488 861,44	2 199 864,82	Аналитический метод	0,10	—
470	489 034,60	2 200 219,70	Аналитический метод	0,10	—
471	489 026,13	2 200 244,31	Аналитический метод	0,10	—
472	488 990,29	2 200 294,28	Аналитический метод	0,10	—
473	488 994,08	2 200 317,28	Аналитический метод	0,10	—
474	489 022,94	2 200 375,68	Аналитический метод	0,10	—
475	489 069,47	2 200 390,16	Аналитический метод	0,10	—
476	489 108,04	2 200 415,58	Аналитический метод	0,10	—
477	489 178,31	2 200 440,08	Аналитический метод	0,10	—
478	489 190,00	2 200 464,29	Аналитический метод	0,10	—
479	489 181,83	2 200 506,21	Аналитический метод	0,10	—
480	489 184,72	2 200 722,58	Аналитический метод	0,10	—
481	489 220,78	2 201 033,22	Аналитический метод	0,10	—
482	489 244,41	2 201 230,89	Аналитический метод	0,10	—
483	489 084,33	2 201 699,90	Аналитический метод	0,10	—
484	489 070,04	2 201 761,16	Аналитический метод	0,10	—

Раздел 2

Сведения о местоположении границ объекта

1	2	3	4	5	6
485	488 998,69	2 201 843,68	Аналитический метод	0,10	—
486	488 999,03	2 201 858,04	Аналитический метод	0,10	—
487	489 418,48	2 202 275,02	Аналитический метод	0,10	—
488	489 421,30	2 202 272,19	Аналитический метод	0,10	—
489	489 435,48	2 202 286,29	Аналитический метод	0,10	—
490	489 432,66	2 202 289,12	Аналитический метод	0,10	—
491	489 567,96	2 202 422,50	Аналитический метод	0,10	—
492	489 570,78	2 202 419,66	Аналитический метод	0,10	—
493	489 584,97	2 202 433,75	Аналитический метод	0,10	—
494	489 582,15	2 202 436,59	Аналитический метод	0,10	—
495	489 690,12	2 202 543,77	Аналитический метод	0,10	—
496	489 726,88	2 202 595,70	Аналитический метод	0,10	—
497	489 739,22	2 202 597,80	Аналитический метод	0,10	—
498	489 759,58	2 202 583,39	Аналитический метод	0,10	—
499	489 776,75	2 202 583,13	Аналитический метод	0,10	—
500	489 788,60	2 202 594,62	Аналитический метод	0,10	—
501	489 824,06	2 202 643,83	Аналитический метод	0,10	—
502	490 103,82	2 203 017,47	Аналитический метод	0,10	—
503	490 107,02	2 203 015,07	Аналитический метод	0,10	—
504	490 119,01	2 203 031,08	Аналитический метод	0,10	—
505	490 115,81	2 203 033,48	Аналитический метод	0,10	—
506	490 178,61	2 203 111,24	Аналитический метод	0,10	—
507	490 181,91	2 203 108,99	Аналитический метод	0,10	—
508	490 193,18	2 203 125,51	Аналитический метод	0,10	—
509	490 189,87	2 203 127,77	Аналитический метод	0,10	—
510	490 507,45	2 203 593,61	Аналитический метод	0,10	—
511	491 454,01	2 204 118,67	Аналитический метод	0,10	—
512	491 461,58	2 204 145,10	Аналитический метод	0,10	—
513	491 177,27	2 204 650,09	Аналитический метод	0,10	—
514	491 183,97	2 204 677,17	Аналитический метод	0,10	—
515	491 187,85	2 204 676,22	Аналитический метод	0,10	—
516	491 192,65	2 204 695,63	Аналитический метод	0,10	—
517	491 188,76	2 204 696,59	Аналитический метод	0,10	—
518	491 097,11	2 204 757,12	Аналитический метод	0,10	—
519	491 100,82	2 204 768,64	Аналитический метод	0,10	—
520	491 251,00	2 204 981,03	Аналитический метод	0,10	—
521	491 282,57	2 205 034,51	Аналитический метод	0,10	—
522	491 617,86	2 205 534,50	Аналитический метод	0,10	—
523	491 797,78	2 205 806,67	Аналитический метод	0,10	—
524	492 022,29	2 206 086,53	Аналитический метод	0,10	—
525	492 019,73	2 206 109,84	Аналитический метод	0,10	—
526	492 014,11	2 206 115,40	Аналитический метод	0,10	—
527	492 013,09	2 206 133,45	Аналитический метод	0,10	—
528	492 221,39	2 206 375,52	Аналитический метод	0,10	—
529	492 313,71	2 206 430,98	Аналитический метод	0,10	—
530	492 317,39	2 206 429,42	Аналитический метод	0,10	—
531	492 325,22	2 206 447,82	Аналитический метод	0,10	—
532	492 321,54	2 206 449,39	Аналитический метод	0,10	—
533	492 470,91	2 206 800,27	Аналитический метод	0,10	—
534	492 484,25	2 206 847,45	Аналитический метод	0,10	—
535	492 642,24	2 207 218,58	Аналитический метод	0,10	—
536	492 713,79	2 207 247,40	Аналитический метод	0,10	—
537	492 927,70	2 207 687,78	Аналитический метод	0,10	—
538	492 958,86	2 207 756,42	Аналитический метод	0,10	—
539	492 964,51	2 207 816,17	Аналитический метод	0,10	—

Раздел 2

Сведения о местоположении границ объекта

1	2	3	4	5	6
540	493 006,51	2 207 850,39	Аналитический метод	0,10	—
541	493 063,01	2 207 932,18	Аналитический метод	0,10	—
542	493 104,78	2 207 977,05	Аналитический метод	0,10	—
543	493 100,82	2 208 069,95	Аналитический метод	0,10	—
544	493 038,91	2 208 286,07	Аналитический метод	0,10	—
545	493 029,16	2 208 310,60	Аналитический метод	0,10	—
546	492 997,93	2 208 324,06	Аналитический метод	0,10	—
547	492 989,21	2 208 345,99	Аналитический метод	0,10	—
548	492 905,77	2 208 639,85	Аналитический метод	0,10	—
549	492 746,03	2 208 957,32	Аналитический метод	0,10	—
550	492 811,42	2 209 206,29	Аналитический метод	0,10	—
551	492 854,26	2 209 508,98	Аналитический метод	0,10	—
552	492 865,24	2 209 626,84	Аналитический метод	0,10	—
553	492 764,72	2 209 794,57	Аналитический метод	0,10	—
554	492 570,48	2 210 389,06	Аналитический метод	0,10	—
555	492 453,63	2 210 520,66	Аналитический метод	0,10	—
556	492 221,43	2 210 629,14	Аналитический метод	0,10	—
557	492 163,81	2 210 748,44	Аналитический метод	0,10	—
558	492 166,67	2 210 786,06	Аналитический метод	0,10	—
559	492 178,94	2 210 850,24	Аналитический метод	0,10	—
560	492 173,54	2 210 904,76	Аналитический метод	0,10	—
561	492 189,03	2 210 956,11	Аналитический метод	0,10	—
562	492 265,35	2 211 040,69	Аналитический метод	0,10	—
563	492 268,30	2 211 081,45	Аналитический метод	0,10	—
564	492 227,01	2 211 144,19	Аналитический метод	0,10	—
565	492 231,55	2 211 166,24	Аналитический метод	0,10	—
566	492 272,48	2 211 193,17	Аналитический метод	0,10	—
567	492 277,91	2 211 219,54	Аналитический метод	0,10	—
568	492 206,71	2 211 510,32	Аналитический метод	0,10	—
569	492 185,07	2 211 526,08	Аналитический метод	0,10	—
570	492 100,27	2 211 542,56	Аналитический метод	0,10	—
571	492 034,37	2 211 586,50	Аналитический метод	0,10	—
572	491 886,09	2 211 665,14	Аналитический метод	0,10	—
573	491 795,99	2 211 683,61	Аналитический метод	0,10	—
574	491 586,33	2 211 685,66	Аналитический метод	0,10	—
575	491 444,71	2 211 757,26	Аналитический метод	0,10	—
576	491 125,00	2 212 105,94	Аналитический метод	0,10	—
577	491 110,46	2 212 139,65	Аналитический метод	0,10	—
578	491 110,03	2 212 171,32	Аналитический метод	0,10	—
579	491 122,37	2 212 201,81	Аналитический метод	0,10	—
580	491 124,35	2 212 240,63	Аналитический метод	0,10	—
581	491 084,50	2 212 366,92	Аналитический метод	0,10	—
582	491 077,68	2 212 497,40	Аналитический метод	0,10	—
583	491 093,02	2 212 542,09	Аналитический метод	0,10	—
584	491 151,93	2 212 615,25	Аналитический метод	0,10	—
585	491 434,51	2 212 798,73	Аналитический метод	0,10	—
586	491 577,81	2 212 891,31	Аналитический метод	0,10	—
587	491 583,47	2 212 918,06	Аналитический метод	0,10	—
588	491 470,64	2 213 129,76	Аналитический метод	0,10	—
589	491 450,74	2 213 146,75	Аналитический метод	0,10	—
590	491 307,32	2 213 145,90	Аналитический метод	0,10	—
591	490 847,66	2 213 165,63	Аналитический метод	0,10	—
592	490 800,64	2 213 193,61	Аналитический метод	0,10	—
593	490 616,20	2 213 236,08	Аналитический метод	0,10	—
594	490 346,79	2 213 474,14	Аналитический метод	0,10	—

Раздел 2

Сведения о местоположении границ объекта

1	2	3	4	5	6
595	490 318,57	2 213 485,95	Аналитический метод	0,10	—
596	490 159,42	2 213 604,55	Аналитический метод	0,10	—
597	489 964,24	2 213 771,05	Аналитический метод	0,10	—
598	489 836,71	2 213 896,39	Аналитический метод	0,10	—
599	489 665,07	2 214 074,94	Аналитический метод	0,10	—
600	489 667,96	2 214 077,71	Аналитический метод	0,10	—
601	489 654,10	2 214 092,13	Аналитический метод	0,10	—
602	489 651,21	2 214 089,36	Аналитический метод	0,10	—
603	489 577,59	2 214 165,95	Аналитический метод	0,10	—
604	489 577,67	2 214 169,95	Аналитический метод	0,10	—
605	489 557,67	2 214 170,35	Аналитический метод	0,10	—
606	489 557,54	2 214 163,83	Аналитический метод	0,10	—
607	489 548,06	2 214 154,72	Аналитический метод	0,10	—
608	489 525,97	2 214 113,85	Аналитический метод	0,10	—
609	489 418,67	2 214 055,35	Аналитический метод	0,10	—
610	489 392,60	2 214 063,02	Аналитический метод	0,10	—
611	489 354,44	2 214 097,96	Аналитический метод	0,10	—
612	489 269,07	2 214 153,73	Аналитический метод	0,10	—
613	489 184,39	2 214 197,63	Аналитический метод	0,10	—
614	489 049,71	2 214 355,63	Аналитический метод	0,10	—
615	489 024,30	2 214 422,42	Аналитический метод	0,10	—
616	488 979,72	2 214 485,95	Аналитический метод	0,10	—
617	488 936,76	2 214 690,15	Аналитический метод	0,10	—
618	488 957,31	2 214 694,47	Аналитический метод	0,10	—
619	488 952,98	2 214 715,02	Аналитический метод	0,10	—
620	488 932,43	2 214 710,70	Аналитический метод	0,10	—
621	488 888,04	2 214 921,66	Аналитический метод	0,10	—
622	488 872,22	2 215 091,69	Аналитический метод	0,10	—
623	488 856,72	2 215 158,29	Аналитический метод	0,10	—
624	488 827,38	2 215 205,38	Аналитический метод	0,10	—
625	488 890,68	2 215 286,83	Аналитический метод	0,10	—
626	488 894,19	2 215 284,93	Аналитический метод	0,10	—
627	488 903,72	2 215 302,52	Аналитический метод	0,10	—
628	488 900,20	2 215 304,42	Аналитический метод	0,10	—
629	488 908,13	2 215 319,08	Аналитический метод	0,10	—
630	488 934,40	2 215 352,88	Аналитический метод	0,10	—
631	488 950,98	2 215 339,99	Аналитический метод	0,10	—
632	488 963,87	2 215 356,57	Аналитический метод	0,10	—
633	488 947,28	2 215 369,46	Аналитический метод	0,10	—
634	489 059,56	2 215 513,94	Аналитический метод	0,10	—
635	489 075,83	2 215 525,09	Аналитический метод	0,10	—
636	489 092,20	2 215 546,17	Аналитический метод	0,10	—
637	489 095,36	2 215 543,71	Аналитический метод	0,10	—
638	489 107,63	2 215 559,51	Аналитический метод	0,10	—
639	489 104,47	2 215 561,96	Аналитический метод	0,10	—
640	489 187,47	2 215 668,81	Аналитический метод	0,10	—
641	489 191,05	2 215 667,02	Аналитический метод	0,10	—
642	489 200,01	2 215 684,90	Аналитический метод	0,10	—
643	489 196,43	2 215 686,69	Аналитический метод	0,10	—
644	489 201,26	2 215 696,34	Аналитический метод	0,10	—
645	489 289,41	2 215 809,81	Аналитический метод	0,10	—
646	489 486,89	2 216 063,31	Аналитический метод	0,10	—
647	490 251,85	2 217 049,18	Аналитический метод	0,10	—
648	490 341,01	2 217 156,75	Аналитический метод	0,10	—
649	490 338,90	2 217 161,30	Аналитический метод	0,10	—

Раздел 2

Сведения о местоположении границ объекта

1	2	3	4	5	6
650	490 684,12	2 217 605,75	Аналитический метод	0,10	—
651	490 880,39	2 217 858,50	Аналитический метод	0,10	—
652	491 065,66	2 218 097,05	Аналитический метод	0,10	—
653	491 236,09	2 218 316,30	Аналитический метод	0,10	—
654	491 313,87	2 218 415,92	Аналитический метод	0,10	—
655	491 326,81	2 218 424,78	Аналитический метод	0,10	—
656	491 347,08	2 218 430,44	Аналитический метод	0,10	—
657	491 356,04	2 218 445,68	Аналитический метод	0,10	—
658	491 333,19	2 218 540,65	Аналитический метод	0,10	—
659	491 336,89	2 218 558,03	Аналитический метод	0,10	—
660	491 425,79	2 218 673,55	Аналитический метод	0,10	—
661	491 612,81	2 218 905,95	Аналитический метод	0,10	—
662	491 689,42	2 219 001,15	Аналитический метод	0,10	—
663	491 842,49	2 219 211,86	Аналитический метод	0,10	—
664	491 891,52	2 219 275,24	Аналитический метод	0,10	—
665	491 889,76	2 219 292,94	Аналитический метод	0,10	—
666	491 846,76	2 219 330,19	Аналитический метод	0,10	—
667	491 845,47	2 219 343,14	Аналитический метод	0,10	—
668	492 009,31	2 219 554,94	Аналитический метод	0,10	—
669	492 181,88	2 219 777,08	Аналитический метод	0,10	—
670	492 463,24	2 220 141,69	Аналитический метод	0,10	—
671	492 641,60	2 220 393,20	Аналитический метод	0,10	—
672	492 742,24	2 220 517,49	Аналитический метод	0,10	—
673	492 762,58	2 220 567,30	Аналитический метод	0,10	—
674	492 831,52	2 220 638,94	Аналитический метод	0,10	—
675	492 912,10	2 220 722,66	Аналитический метод	0,10	—
676	493 037,98	2 220 885,67	Аналитический метод	0,10	—
677	493 242,72	2 221 150,50	Аналитический метод	0,10	—
678	493 335,30	2 221 270,88	Аналитический метод	0,10	—
679	493 494,43	2 221 476,87	Аналитический метод	0,10	—
680	493 662,25	2 221 693,71	Аналитический метод	0,10	—
681	493 845,36	2 221 930,38	Аналитический метод	0,10	—
682	494 034,80	2 222 175,48	Аналитический метод	0,10	—
683	494 108,15	2 222 271,16	Аналитический метод	0,10	—
684	494 135,82	2 222 317,69	Аналитический метод	0,10	—
685	494 227,39	2 222 436,31	Аналитический метод	0,10	—
686	494 405,16	2 222 679,64	Аналитический метод	0,10	—
687	494 432,47	2 222 689,72	Аналитический метод	0,10	—
688	494 615,96	2 222 926,79	Аналитический метод	0,10	—
689	494 988,04	2 223 409,90	Аналитический метод	0,10	—
690	495 202,01	2 223 687,07	Аналитический метод	0,10	—
691	495 297,39	2 223 810,88	Аналитический метод	0,10	—
692	495 497,13	2 224 068,91	Аналитический метод	0,10	—
693	495 748,06	2 224 393,74	Аналитический метод	0,10	—
694	496 024,66	2 224 751,67	Аналитический метод	0,10	—
695	496 039,37	2 224 759,86	Аналитический метод	0,10	—
696	496 059,48	2 224 785,25	Аналитический метод	0,10	—
697	496 068,94	2 224 809,04	Аналитический метод	0,10	—
698	496 110,10	2 224 862,36	Аналитический метод	0,10	—
699	496 520,87	2 225 394,32	Аналитический метод	0,10	—
700	496 737,54	2 225 673,86	Аналитический метод	0,10	—
701	496 948,13	2 225 945,96	Аналитический метод	0,10	—
702	497 192,58	2 226 260,41	Аналитический метод	0,10	—
703	497 395,62	2 226 522,53	Аналитический метод	0,10	—
704	497 473,15	2 226 622,51	Аналитический метод	0,10	—

Раздел 2

Сведения о местоположении границ объекта

1	2	3	4	5	6
705	497 493,93	2 226 678,82	Аналитический метод	0,10	—
706	497 508,13	2 226 694,66	Аналитический метод	0,10	—
707	497 542,66	2 226 712,14	Аналитический метод	0,10	—
708	497 607,11	2 226 795,25	Аналитический метод	0,10	—
709	497 772,69	2 227 009,35	Аналитический метод	0,10	—
710	498 017,25	2 227 325,37	Аналитический метод	0,10	—
711	498 154,79	2 227 515,21	Аналитический метод	0,10	—
712	498 162,24	2 227 535,79	Аналитический метод	0,10	—
713	498 179,58	2 227 558,10	Аналитический метод	0,10	—
714	498 200,37	2 227 582,96	Аналитический метод	0,10	—
715	498 346,62	2 227 817,52	Аналитический метод	0,10	—
716	498 409,60	2 227 933,84	Аналитический метод	0,10	—
717	498 407,79	2 228 014,86	Аналитический метод	0,10	—
718	498 471,40	2 228 060,15	Аналитический метод	0,10	—
719	498 488,63	2 228 091,14	Аналитический метод	0,10	—
720	498 506,42	2 228 110,83	Аналитический метод	0,10	—
721	498 575,25	2 228 234,92	Аналитический метод	0,10	—
722	498 673,46	2 228 429,11	Аналитический метод	0,10	—
723	498 852,41	2 228 781,89	Аналитический метод	0,10	—
724	498 981,51	2 229 037,76	Аналитический метод	0,10	—
725	499 108,54	2 229 287,73	Аналитический метод	0,10	—
726	499 104,41	2 229 292,85	Аналитический метод	0,10	—
727	499 098,12	2 229 280,48	Аналитический метод	0,10	—
728	499 079,40	2 229 289,99	Аналитический метод	0,10	—
729	499 069,89	2 229 271,27	Аналитический метод	0,10	—
730	499 088,61	2 229 261,75	Аналитический метод	0,10	—
731	498 976,16	2 229 040,47	Аналитический метод	0,10	—
732	498 847,06	2 228 784,60	Аналитический метод	0,10	—
733	498 668,11	2 228 431,82	Аналитический метод	0,10	—
734	498 569,95	2 228 237,73	Аналитический метод	0,10	—
735	498 501,51	2 228 114,34	Аналитический метод	0,10	—
736	498 483,72	2 228 094,65	Аналитический метод	0,10	—
737	498 475,88	2 228 080,54	Аналитический метод	0,10	—
738	498 472,38	2 228 082,48	Аналитический метод	0,10	—
739	498 462,66	2 228 065,01	Аналитический метод	0,10	—
740	498 465,59	2 228 063,38	Аналитический метод	0,10	—
741	498 401,72	2 228 017,90	Аналитический метод	0,10	—
742	498 397,72	2 228 017,81	Аналитический метод	0,10	—
743	498 398,17	2 227 997,81	Аналитический метод	0,10	—
744	498 402,17	2 227 997,90	Аналитический метод	0,10	—
745	498 403,57	2 227 935,30	Аналитический метод	0,10	—
746	498 341,43	2 227 820,54	Аналитический метод	0,10	—
747	498 195,50	2 227 586,49	Аналитический метод	0,10	—
748	498 174,91	2 227 561,87	Аналитический метод	0,10	—
749	498 156,92	2 227 538,73	Аналитический метод	0,10	—
750	498 149,43	2 227 518,04	Аналитический метод	0,10	—
751	498 012,45	2 227 328,97	Аналитический метод	0,10	—
752	497 767,94	2 227 013,02	Аналитический метод	0,10	—
753	497 602,37	2 226 798,92	Аналитический метод	0,10	—
754	497 538,75	2 226 716,88	Аналитический метод	0,10	—
755	497 504,42	2 226 699,51	Аналитический метод	0,10	—
756	497 488,70	2 226 681,97	Аналитический метод	0,10	—
757	497 467,85	2 226 625,46	Аналитический метод	0,10	—
758	497 390,88	2 226 526,21	Аналитический метод	0,10	—
759	497 187,84	2 226 264,09	Аналитический метод	0,10	—

Раздел 2

Сведения о местоположении границ объекта

1	2	3	4	5	6
760	496 943,39	2 225 949,64	Аналитический метод	0,10	—
761	496 732,80	2 225 677,53	Аналитический метод	0,10	—
762	496 516,12	2 225 397,99	Аналитический метод	0,10	—
763	496 283,80	2 225 097,12	Аналитический метод	0,10	—
764	496 267,18	2 225 109,96	Аналитический метод	0,10	—
765	496 254,35	2 225 093,34	Аналитический метод	0,10	—
766	496 270,97	2 225 080,50	Аналитический метод	0,10	—
767	496 105,36	2 224 866,02	Аналитический метод	0,10	—
768	496 063,67	2 224 812,04	Аналитический метод	0,10	—
769	496 054,23	2 224 788,29	Аналитический метод	0,10	—
770	496 035,41	2 224 764,52	Аналитический метод	0,10	—
771	496 020,67	2 224 756,32	Аналитический метод	0,10	—
772	495 743,31	2 224 397,41	Аналитический метод	0,10	—
773	495 492,38	2 224 072,58	Аналитический метод	0,10	—
774	495 292,64	2 223 814,55	Аналитический метод	0,10	—
775	495 197,26	2 223 690,73	Аналитический метод	0,10	—
776	494 983,29	2 223 413,56	Аналитический метод	0,10	—
777	494 611,21	2 222 930,46	Аналитический метод	0,10	—
778	494 428,78	2 222 694,75	Аналитический метод	0,10	—
779	494 401,38	2 222 684,64	Аналитический метод	0,10	—
780	494 234,39	2 222 456,07	Аналитический метод	0,10	—
781	494 231,16	2 222 458,42	Аналитический метод	0,10	—
782	494 219,36	2 222 442,28	Аналитический метод	0,10	—
783	494 222,59	2 222 439,92	Аналитический метод	0,10	—
784	494 130,84	2 222 321,07	Аналитический метод	0,10	—
785	494 127,41	2 222 323,11	Аналитический метод	0,10	—
786	494 117,19	2 222 305,92	Аналитический метод	0,10	—
787	494 120,62	2 222 303,88	Аналитический метод	0,10	—
788	494 103,18	2 222 274,53	Аналитический метод	0,10	—
789	494 030,05	2 222 179,14	Аналитический метод	0,10	—
790	493 840,61	2 221 934,05	Аналитический метод	0,10	—
791	493 657,50	2 221 697,38	Аналитический метод	0,10	—
792	493 489,68	2 221 480,54	Аналитический метод	0,10	—
793	493 330,55	2 221 274,54	Аналитический метод	0,10	—
794	493 237,97	2 221 154,16	Аналитический метод	0,10	—
795	493 033,23	2 220 889,34	Аналитический метод	0,10	—
796	492 907,55	2 220 726,59	Аналитический метод	0,10	—
797	492 841,07	2 220 657,51	Аналитический метод	0,10	—
798	492 838,19	2 220 660,29	Аналитический метод	0,10	—
799	492 824,32	2 220 645,88	Аналитический метод	0,10	—
800	492 827,20	2 220 643,10	Аналитический метод	0,10	—
801	492 757,46	2 220 570,64	Аналитический метод	0,10	—
802	492 753,75	2 220 572,15	Аналитический метод	0,10	—
803	492 746,20	2 220 553,63	Аналитический метод	0,10	—
804	492 749,90	2 220 552,12	Аналитический метод	0,10	—
805	492 737,02	2 220 520,58	Аналитический метод	0,10	—
806	492 636,82	2 220 396,83	Аналитический метод	0,10	—
807	492 458,42	2 220 145,26	Аналитический метод	0,10	—
808	492 177,14	2 219 780,75	Аналитический метод	0,10	—
809	492 004,57	2 219 558,62	Аналитический метод	0,10	—
810	491 839,26	2 219 344,92	Аналитический метод	0,10	—
811	491 841,03	2 219 327,22	Аналитический метод	0,10	—
812	491 884,02	2 219 289,97	Аналитический метод	0,10	—
813	491 885,31	2 219 277,02	Аналитический метод	0,10	—
814	491 837,69	2 219 215,46	Аналитический метод	0,10	—

Раздел 2

Сведения о местоположении границ объекта

1	2	3	4	5	6
815	491 684,65	2 219 004,80	Аналитический метод	0,10	—
816	491 608,14	2 218 909,71	Аналитический метод	0,10	—
817	491 421,07	2 218 677,26	Аналитический метод	0,10	—
818	491 331,30	2 218 560,61	Аналитический метод	0,10	—
819	491 327,03	2 218 540,57	Аналитический метод	0,10	—
820	491 349,64	2 218 446,63	Аналитический метод	0,10	—
821	491 343,14	2 218 435,57	Аналитический метод	0,10	—
822	491 324,24	2 218 430,29	Аналитический метод	0,10	—
823	491 309,71	2 218 420,34	Аналитический метод	0,10	—
824	491 231,36	2 218 319,99	Аналитический метод	0,10	—
825	491 060,92	2 218 100,73	Аналитический метод	0,10	—
826	490 875,65	2 217 862,18	Аналитический метод	0,10	—
827	490 679,38	2 217 609,43	Аналитический метод	0,10	—
828	490 331,92	2 217 162,09	Аналитический метод	0,10	—
829	490 333,98	2 217 157,66	Аналитический метод	0,10	—
830	490 247,17	2 217 052,94	Аналитический метод	0,10	—
831	489 482,15	2 216 066,99	Аналитический метод	0,10	—
832	489 284,67	2 215 813,49	Аналитический метод	0,10	—
833	489 196,16	2 215 699,55	Аналитический метод	0,10	—
834	489 182,37	2 215 672,02	Аналитический метод	0,10	—
835	489 071,66	2 215 529,51	Аналитический метод	0,10	—
836	489 055,40	2 215 518,36	Аналитический метод	0,10	—
837	488 903,09	2 215 322,37	Аналитический метод	0,10	—
838	488 885,63	2 215 290,13	Аналитический метод	0,10	—
839	488 820,07	2 215 205,76	Аналитический метод	0,10	—
840	488 816,68	2 215 203,64	Аналитический метод	0,10	—
841	488 827,26	2 215 186,67	Аналитический метод	0,10	—
842	488 830,65	2 215 188,79	Аналитический метод	0,10	—
843	488 851,10	2 215 155,97	Аналитический метод	0,10	—
844	488 866,29	2 215 090,72	Аналитический метод	0,10	—
845	488 882,10	2 214 920,77	Аналитический метод	0,10	—
846	488 974,10	2 214 483,52	Аналитический метод	0,10	—
847	489 018,95	2 214 419,59	Аналитический метод	0,10	—
848	489 044,47	2 214 352,53	Аналитический метод	0,10	—
849	489 180,59	2 214 192,84	Аналитический метод	0,10	—
850	489 266,04	2 214 148,54	Аналитический метод	0,10	—
851	489 350,75	2 214 093,21	Аналитический метод	0,10	—
852	489 389,58	2 214 057,66	Аналитический метод	0,10	—
853	489 419,36	2 214 048,89	Аналитический метод	0,10	—
854	489 530,40	2 214 109,44	Аналитический метод	0,10	—
855	489 552,89	2 214 151,04	Аналитический метод	0,10	—
856	489 562,47	2 214 160,25	Аналитический метод	0,10	—
857	489 574,98	2 214 160,00	Аналитический метод	0,10	—
858	489 832,44	2 213 892,17	Аналитический метод	0,10	—
859	489 960,18	2 213 766,62	Аналитический метод	0,10	—
860	490 155,68	2 213 599,85	Аналитический метод	0,10	—
861	490 315,57	2 213 480,70	Аналитический метод	0,10	—
862	490 343,56	2 213 468,99	Аналитический метод	0,10	—
863	490 613,37	2 213 230,57	Аналитический метод	0,10	—
864	490 798,38	2 213 187,98	Аналитический метод	0,10	—
865	490 845,89	2 213 159,70	Аналитический метод	0,10	—
866	491 307,21	2 213 139,90	Аналитический метод	0,10	—
867	491 448,54	2 213 140,74	Аналитический метод	0,10	—
868	491 465,88	2 213 125,94	Аналитический метод	0,10	—
869	491 577,15	2 212 917,17	Аналитический метод	0,10	—

Раздел 2

Сведения о местоположении границ объекта

1	2	3	4	5	6
870	491 572,46	2 212 895,00	Аналитический метод	0,10	—
871	491 431,25	2 212 803,77	Аналитический метод	0,10	—
872	491 147,86	2 212 619,76	Аналитический метод	0,10	—
873	491 087,69	2 212 545,03	Аналитический метод	0,10	—
874	491 071,62	2 212 498,25	Аналитический метод	0,10	—
875	491 078,55	2 212 365,84	Аналитический метод	0,10	—
876	491 118,31	2 212 239,86	Аналитический метод	0,10	—
877	491 116,43	2 212 203,12	Аналитический метод	0,10	—
878	491 104,02	2 212 172,45	Аналитический метод	0,10	—
879	491 104,47	2 212 138,37	Аналитический метод	0,10	—
880	491 119,89	2 212 102,63	Аналитический метод	0,10	—
881	491 441,02	2 211 752,40	Аналитический метод	0,10	—
882	491 584,87	2 211 679,67	Аналитический метод	0,10	—
883	491 795,36	2 211 677,61	Аналитический метод	0,10	—
884	491 884,04	2 211 659,44	Аналитический метод	0,10	—
885	492 031,29	2 211 581,34	Аналитический метод	0,10	—
886	492 097,95	2 211 536,90	Аналитический метод	0,10	—
887	492 182,62	2 211 520,44	Аналитический метод	0,10	—
888	492 201,40	2 211 506,77	Аналитический метод	0,10	—
889	492 271,76	2 211 219,43	Аналитический метод	0,10	—
890	492 267,10	2 211 196,82	Аналитический метод	0,10	—
891	492 226,18	2 211 169,89	Аналитический метод	0,10	—
892	492 220,63	2 211 142,97	Аналитический метод	0,10	—
893	492 262,17	2 211 079,85	Аналитический метод	0,10	—
894	492 259,51	2 211 043,18	Аналитический метод	0,10	—
895	492 183,67	2 210 959,13	Аналитический метод	0,10	—
896	492 167,45	2 210 905,35	Аналитический метод	0,10	—
897	492 172,88	2 210 850,52	Аналитический метод	0,10	—
898	492 160,71	2 210 786,85	Аналитический метод	0,10	—
899	492 157,70	2 210 747,29	Аналитический метод	0,10	—
900	492 216,95	2 210 624,61	Аналитический метод	0,10	—
901	492 449,96	2 210 515,75	Аналитический метод	0,10	—
902	492 565,16	2 210 386,01	Аналитический метод	0,10	—
903	492 759,23	2 209 792,06	Аналитический метод	0,10	—
904	492 859,08	2 209 625,44	Аналитический метод	0,10	—
905	492 848,30	2 209 509,68	Аналитический метод	0,10	—
906	492 805,53	2 209 207,48	Аналитический метод	0,10	—
907	492 739,65	2 208 956,65	Аналитический метод	0,10	—
908	492 900,16	2 208 637,67	Аналитический метод	0,10	—
909	492 983,52	2 208 344,06	Аналитический метод	0,10	—
910	492 993,28	2 208 319,53	Аналитический метод	0,10	—
911	493 024,50	2 208 306,07	Аналитический метод	0,10	—
912	493 033,22	2 208 284,13	Аналитический метод	0,10	—
913	493 094,85	2 208 068,99	Аналитический метод	0,10	—
914	493 098,68	2 207 979,30	Аналитический метод	0,10	—
915	493 058,32	2 207 935,95	Аналитический метод	0,10	—
916	493 002,05	2 207 854,51	Аналитический метод	0,10	—
917	492 958,77	2 207 819,24	Аналитический метод	0,10	—
918	492 952,98	2 207 757,98	Аналитический метод	0,10	—
919	492 922,27	2 207 690,33	Аналитический метод	0,10	—
920	492 709,40	2 207 252,10	Аналитический метод	0,10	—
921	492 637,69	2 207 223,22	Аналитический метод	0,10	—
922	492 478,58	2 206 849,45	Аналитический метод	0,10	—
923	492 465,24	2 206 802,27	Аналитический метод	0,10	—
924	492 308,95	2 206 435,12	Аналитический метод	0,10	—

Раздел 2

Сведения о местоположении границ объекта

1	2	3	4	5	6
925	492 217,47	2 206 380,16	Аналитический метод	0,10	—
926	492 214,44	2 206 382,77	Аналитический метод	0,10	—
927	492 201,40	2 206 367,61	Аналитический метод	0,10	—
928	492 204,43	2 206 365,00	Аналитический метод	0,10	—
929	492 006,97	2 206 135,53	Аналитический метод	0,10	—
930	492 008,25	2 206 112,76	Аналитический метод	0,10	—
931	492 014,00	2 206 107,07	Аналитический метод	0,10	—
932	492 016,05	2 206 088,35	Аналитический метод	0,10	—
933	491 792,92	2 205 810,21	Аналитический метод	0,10	—
934	491 612,86	2 205 537,83	Аналитический метод	0,10	—
935	491 277,49	2 205 037,70	Аналитический метод	0,10	—
936	491 245,95	2 204 984,29	Аналитический метод	0,10	—
937	491 096,86	2 204 773,43	Аналитический метод	0,10	—
938	491 092,33	2 204 774,89	Аналитический метод	0,10	—
939	491 086,19	2 204 755,85	Аналитический метод	0,10	—
940	491 090,00	2 204 754,63	Аналитический метод	0,10	—
941	491 181,92	2 204 693,92	Аналитический метод	0,10	—
942	491 170,88	2 204 649,22	Аналитический метод	0,10	—
943	491 455,12	2 204 144,34	Аналитический метод	0,10	—
944	491 448,92	2 204 122,71	Аналитический метод	0,10	—
945	490 503,29	2 203 598,16	Аналитический метод	0,10	—
946	490 173,79	2 203 114,82	Аналитический метод	0,10	—
947	490 111,00	2 203 037,07	Аналитический метод	0,10	—
948	489 819,23	2 202 647,38	Аналитический метод	0,10	—
949	489 784,04	2 202 598,55	Аналитический метод	0,10	—
950	489 774,36	2 202 589,16	Аналитический метод	0,10	—
951	489 761,53	2 202 589,36	Аналитический метод	0,10	—
952	489 740,65	2 202 604,14	Аналитический метод	0,10	—
953	489 723,42	2 202 601,19	Аналитический метод	0,10	—
954	489 685,53	2 202 547,66	Аналитический метод	0,10	—
955	489 563,74	2 202 426,77	Аналитический метод	0,10	—
956	489 428,43	2 202 293,38	Аналитический метод	0,10	—
957	488 993,09	2 201 860,59	Аналитический метод	0,10	—
958	488 992,64	2 201 841,51	Аналитический метод	0,10	—
959	489 064,53	2 201 758,35	Аналитический метод	0,10	—
960	489 078,55	2 201 698,24	Аналитический метод	0,10	—
961	489 238,29	2 201 230,24	Аналитический метод	0,10	—
962	489 214,82	2 201 033,92	Аналитический метод	0,10	—
963	489 178,72	2 200 722,96	Аналитический метод	0,10	—
964	489 175,82	2 200 505,67	Аналитический метод	0,10	—
965	489 183,73	2 200 465,10	Аналитический метод	0,10	—
966	489 173,99	2 200 444,93	Аналитический метод	0,10	—
967	489 105,36	2 200 421,00	Аналитический метод	0,10	—
968	489 066,88	2 200 395,64	Аналитический метод	0,10	—
969	489 018,70	2 200 380,65	Аналитический метод	0,10	—
970	488 988,30	2 200 319,14	Аналитический метод	0,10	—
971	488 983,97	2 200 292,80	Аналитический метод	0,10	—
972	489 020,74	2 200 241,53	Аналитический метод	0,10	—
973	489 028,12	2 200 220,10	Аналитический метод	0,10	—
974	488 862,96	2 199 881,63	Аналитический метод	0,10	—
975	488 859,37	2 199 883,38	Аналитический метод	0,10	—
976	488 850,60	2 199 865,41	Аналитический метод	0,10	—
977	488 854,19	2 199 863,65	Аналитический метод	0,10	—
978	488 955,15	2 199 759,95	Аналитический метод	0,10	—
979	488 952,45	2 199 757,00	Аналитический метод	0,10	—

Раздел 2

Сведения о местоположении границ объекта

1	2	3	4	5	6
980	488 967,23	2 199 743,52	Аналитический метод	0,10	—
981	488 969,92	2 199 746,47	Аналитический метод	0,10	—
982	489 128,99	2 199 601,28	Аналитический метод	0,10	—
983	489 156,38	2 199 566,34	Аналитический метод	0,10	—
984	489 195,70	2 199 561,56	Аналитический метод	0,10	—
985	489 206,52	2 199 551,21	Аналитический метод	0,10	—
986	489 208,28	2 199 540,62	Аналитический метод	0,10	—
987	489 536,72	2 199 240,84	Аналитический метод	0,10	—
988	489 537,29	2 199 228,34	Аналитический метод	0,10	—
989	489 528,34	2 199 218,53	Аналитический метод	0,10	—
990	489 496,14	2 199 200,45	Аналитический метод	0,10	—
991	489 252,48	2 198 949,56	Аналитический метод	0,10	—
992	489 160,67	2 198 853,32	Аналитический метод	0,10	—
993	489 132,82	2 198 821,58	Аналитический метод	0,10	—
994	489 120,58	2 198 804,86	Аналитический метод	0,10	—
995	489 111,36	2 198 782,19	Аналитический метод	0,10	—
996	489 102,33	2 198 744,19	Аналитический метод	0,10	—
997	489 087,77	2 198 727,76	Аналитический метод	0,10	—
998	488 829,14	2 198 470,59	Аналитический метод	0,10	—
999	488 745,79	2 198 372,61	Аналитический метод	0,10	—
1000	488 657,08	2 198 256,57	Аналитический метод	0,10	—
1001	488 614,15	2 198 163,54	Аналитический метод	0,10	—
1002	488 603,77	2 198 155,71	Аналитический метод	0,10	—
1003	488 500,17	2 198 170,21	Аналитический метод	0,10	—
1004	488 499,09	2 198 174,06	Аналитический метод	0,10	—
1005	488 479,84	2 198 168,65	Аналитический метод	0,10	—
1006	488 480,92	2 198 164,80	Аналитический метод	0,10	—
1007	488 475,30	2 198 163,21	Аналитический метод	0,10	—
1008	488 285,49	2 197 927,60	Аналитический метод	0,10	—
1009	488 263,05	2 197 904,52	Аналитический метод	0,10	—
1010	488 096,64	2 197 697,95	Аналитический метод	0,10	—
1011	488 084,19	2 197 696,60	Аналитический метод	0,10	—
1012	488 060,47	2 197 715,64	Аналитический метод	0,10	—
1013	488 028,32	2 197 715,59	Аналитический метод	0,10	—
1014	488 023,17	2 197 720,55	Аналитический метод	0,10	—
1015	487 821,21	2 197 836,46	Аналитический метод	0,10	—
1016	487 786,56	2 197 862,52	Аналитический метод	0,10	—
1017	487 775,97	2 197 876,76	Аналитический метод	0,10	—
1018	487 726,97	2 197 883,97	Аналитический метод	0,10	—
1019	487 597,57	2 197 787,75	Аналитический метод	0,10	—
1020	487 403,41	2 197 709,98	Аналитический метод	0,10	—
1021	487 178,37	2 197 633,17	Аналитический метод	0,10	—
1022	487 020,51	2 197 561,47	Аналитический метод	0,10	—
1023	486 981,70	2 197 549,38	Аналитический метод	0,10	—
1024	486 973,85	2 197 551,15	Аналитический метод	0,10	—
1025	486 879,86	2 197 518,50	Аналитический метод	0,10	—
1026	486 827,95	2 197 496,95	Аналитический метод	0,10	—
1027	486 746,83	2 197 525,30	Аналитический метод	0,10	—
1028	486 659,98	2 197 489,54	Аналитический метод	0,10	—
1029	486 460,00	2 197 464,53	Аналитический метод	0,10	—
1030	486 439,43	2 197 475,85	Аналитический метод	0,10	—
1031	486 151,93	2 197 428,16	Аналитический метод	0,10	—
1032	486 061,52	2 197 429,78	Аналитический метод	0,10	—
1033	486 029,58	2 197 445,43	Аналитический метод	0,10	—
1034	485 906,00	2 197 557,89	Аналитический метод	0,10	—

Раздел 2

Сведения о местоположении границ объекта

1	2	3	4	5	6
1035	485 893,91	2 197 641,69	Аналитический метод	0,10	—
1036	485 871,90	2 197 658,15	Аналитический метод	0,10	—
1037	485 736,72	2 197 638,65	Аналитический метод	0,10	—
1038	485 695,43	2 197 665,13	Аналитический метод	0,10	—
1039	485 659,52	2 197 724,63	Аналитический метод	0,10	—
1040	485 547,00	2 197 764,63	Аналитический метод	0,10	—
1041	485 371,51	2 197 878,63	Аналитический метод	0,10	—
1042	485 289,57	2 197 952,56	Аналитический метод	0,10	—
1043	485 242,23	2 197 961,15	Аналитический метод	0,10	—
1044	484 863,85	2 198 210,37	Аналитический метод	0,10	—
1045	484 482,33	2 198 460,89	Аналитический метод	0,10	—
1046	484 462,70	2 198 473,28	Аналитический метод	0,10	—
1047	484 464,90	2 198 476,62	Аналитический метод	0,10	—
1048	484 448,20	2 198 487,63	Аналитический метод	0,10	—
1049	484 406,06	2 198 423,72	Аналитический метод	0,10	—
1050	484 372,81	2 198 426,52	Аналитический метод	0,10	—
1051	484 262,18	2 198 393,79	Аналитический метод	0,10	—
1052	484 160,52	2 198 351,54	Аналитический метод	0,10	—
1053	484 067,27	2 198 278,26	Аналитический метод	0,10	—
1054	484 028,18	2 198 240,14	Аналитический метод	0,10	—
1055	484 015,58	2 198 230,72	Аналитический метод	0,10	—
1056	483 994,14	2 198 220,89	Аналитический метод	0,10	—
1057	483 890,34	2 198 183,83	Аналитический метод	0,10	—
1058	483 802,52	2 198 111,34	Аналитический метод	0,10	—
1059	483 753,08	2 198 057,25	Аналитический метод	0,10	—
1060	483 707,33	2 198 009,66	Аналитический метод	0,10	—
1061	483 670,81	2 197 959,57	Аналитический метод	0,10	—
1062	483 666,48	2 197 948,15	Аналитический метод	0,10	—
1063	483 663,52	2 197 918,94	Аналитический метод	0,10	—
1064	483 648,34	2 197 888,27	Аналитический метод	0,10	—
1065	483 561,79	2 197 815,96	Аналитический метод	0,10	—
1066	483 513,92	2 197 786,94	Аналитический метод	0,10	—
1067	483 492,03	2 197 780,04	Аналитический метод	0,10	—
1068	483 466,50	2 197 777,99	Аналитический метод	0,10	—
1069	483 434,43	2 197 778,36	Аналитический метод	0,10	—
1070	483 350,25	2 197 754,88	Аналитический метод	0,10	—
1071	483 266,19	2 197 714,43	Аналитический метод	0,10	—
1072	483 175,27	2 197 690,44	Аналитический метод	0,10	—
1073	483 120,82	2 197 666,49	Аналитический метод	0,10	—
1074	483 097,87	2 197 648,02	Аналитический метод	0,10	—
1075	483 067,74	2 197 577,34	Аналитический метод	0,10	—
1076	483 063,33	2 197 547,78	Аналитический метод	0,10	—
1077	483 062,82	2 197 499,35	Аналитический метод	0,10	—
1078	483 073,48	2 197 420,10	Аналитический метод	0,10	—
1079	483 069,71	2 197 396,55	Аналитический метод	0,10	—
1080	483 063,40	2 197 383,01	Аналитический метод	0,10	—
1081	483 052,05	2 197 374,08	Аналитический метод	0,10	—
1082	483 001,19	2 197 347,85	Аналитический метод	0,10	—
1083	482 987,49	2 197 336,01	Аналитический метод	0,10	—
1084	482 978,91	2 197 315,85	Аналитический метод	0,10	—
1085	482 968,09	2 197 264,32	Аналитический метод	0,10	—
1086	482 948,71	2 197 251,66	Аналитический метод	0,10	—
1087	482 870,71	2 197 243,00	Аналитический метод	0,10	—
1088	482 743,89	2 197 249,56	Аналитический метод	0,10	—
1089	482 740,12	2 197 250,89	Аналитический метод	0,10	—

Раздел 2

Сведения о местоположении границ объекта

1	2	3	4	5	6
1090	482 733,45	2 197 232,04	Аналитический метод	0,10	—
1091	482 737,22	2 197 230,70	Аналитический метод	0,10	—
1092	482 734,67	2 197 223,49	Аналитический метод	0,10	—
1093	482 731,82	2 197 182,01	Аналитический метод	0,10	—
1094	482 721,93	2 197 161,04	Аналитический метод	0,10	—
1095	482 654,92	2 197 136,99	Аналитический метод	0,10	—
1096	482 625,27	2 197 084,43	Аналитический метод	0,10	—
1097	482 444,91	2 196 994,40	Аналитический метод	0,10	—
1098	482 426,00	2 196 975,50	Аналитический метод	0,10	—
1099	482 426,29	2 196 862,46	Аналитический метод	0,10	—
1100	482 422,57	2 196 839,24	Аналитический метод	0,10	—
1101	482 404,33	2 196 826,04	Аналитический метод	0,10	—
1102	482 266,80	2 196 848,09	Аналитический метод	0,10	—
1103	482 255,70	2 196 864,73	Аналитический метод	0,10	—
1104	482 247,38	2 196 859,18	Аналитический метод	0,10	—
1105	482 254,93	2 196 847,87	Аналитический метод	0,10	—
1106	482 233,91	2 196 798,81	Аналитический метод	0,10	—
1107	482 170,98	2 196 793,49	Аналитический метод	0,10	—
1108	482 146,15	2 196 783,74	Аналитический метод	0,10	—
1109	482 120,09	2 196 724,02	Аналитический метод	0,10	—
1110	482 122,79	2 196 716,35	Аналитический метод	0,10	—
1111	482 106,16	2 196 668,77	Аналитический метод	0,10	—
1112	482 099,37	2 196 626,24	Аналитический метод	0,10	—
1113	482 083,09	2 196 614,48	Аналитический метод	0,10	—
1114	482 079,86	2 196 594,48	Аналитический метод	0,10	—
1115	482 095,96	2 196 392,07	Аналитический метод	0,10	—
1116	482 118,71	2 196 341,54	Аналитический метод	0,10	—
1117	482 136,69	2 196 288,52	Аналитический метод	0,10	—
1118	482 087,76	2 196 187,88	Аналитический метод	0,10	—
1119	481 977,39	2 196 124,33	Аналитический метод	0,10	—
1120	481 865,02	2 196 065,89	Аналитический метод	0,10	—
1121	481 806,46	2 196 083,86	Аналитический метод	0,10	—
1122	481 775,56	2 196 077,86	Аналитический метод	0,10	—
1123	481 750,87	2 196 043,01	Аналитический метод	0,10	—
1124	481 776,67	2 195 891,93	Аналитический метод	0,10	—
1125	481 767,33	2 195 870,92	Аналитический метод	0,10	—
1126	481 295,48	2 195 689,62	Аналитический метод	0,10	—
1127	481 138,51	2 195 679,82	Аналитический метод	0,10	—
1128	481 136,14	2 195 681,97	Аналитический метод	0,10	—
1129	481 130,16	2 195 710,92	Аналитический метод	0,10	—
1130	481 087,40	2 195 742,09	Аналитический метод	0,10	—
1131	480 909,02	2 195 802,04	Аналитический метод	0,10	—
1132	480 716,03	2 195 864,03	Аналитический метод	0,10	—
1133	480 268,28	2 196 023,75	Аналитический метод	0,10	—
1134	480 236,35	2 196 027,04	Аналитический метод	0,10	—
1135	480 119,50	2 196 018,04	Аналитический метод	0,10	—
1136	479 911,41	2 196 006,90	Аналитический метод	0,10	—
1137	479 691,06	2 195 990,34	Аналитический метод	0,10	—
1138	479 677,92	2 195 983,84	Аналитический метод	0,10	—
1139	479 650,11	2 195 962,07	Аналитический метод	0,10	—
1140	479 603,55	2 195 922,81	Аналитический метод	0,10	—
1141	479 445,80	2 195 793,69	Аналитический метод	0,10	—
1142	479 408,25	2 195 746,48	Аналитический метод	0,10	—
1143	479 352,03	2 195 692,33	Аналитический метод	0,10	—
1144	479 302,07	2 195 712,93	Аналитический метод	0,10	—

Раздел 2

Сведения о местоположении границ объекта

1	2	3	4	5	6
1145	479 301,08	2 195 716,81	Аналитический метод	0,10	—
1146	479 281,71	2 195 711,82	Аналитический метод	0,10	—
1147	479 282,70	2 195 707,95	Аналитический метод	0,10	—
1148	479 119,72	2 195 665,99	Аналитический метод	0,10	—
1149	478 834,76	2 195 408,80	Аналитический метод	0,10	—
1150	478 665,45	2 195 313,68	Аналитический метод	0,10	—
1151	478 556,23	2 195 232,53	Аналитический метод	0,10	—
1152	478 553,84	2 195 235,74	Аналитический метод	0,10	—
1153	478 537,79	2 195 223,82	Аналитический метод	0,10	—
1154	478 540,18	2 195 220,61	Аналитический метод	0,10	—
1155	478 555,77	2 195 165,15	Аналитический метод	0,10	—
1156	478 445,00	2 195 108,86	Аналитический метод	0,10	—
1157	478 379,38	2 195 099,17	Аналитический метод	0,10	—
1158	478 319,47	2 195 096,45	Аналитический метод	0,10	—
1159	478 242,38	2 195 025,65	Аналитический метод	0,10	—
1160	478 099,74	2 194 984,66	Аналитический метод	0,10	—
1161	478 039,66	2 194 975,73	Аналитический метод	0,10	—
1162	477 996,65	2 194 979,83	Аналитический метод	0,10	—
1163	477 939,53	2 194 971,49	Аналитический метод	0,10	—
1164	477 886,85	2 194 940,19	Аналитический метод	0,10	—
1165	477 857,82	2 194 982,80	Аналитический метод	0,10	—
1166	477 832,30	2 195 115,05	Аналитический метод	0,10	—
1167	477 836,23	2 195 115,81	Аналитический метод	0,10	—
1168	477 832,44	2 195 135,45	Аналитический метод	0,10	—
1169	477 828,51	2 195 134,69	Аналитический метод	0,10	—
1170	477 709,95	2 195 247,42	Аналитический метод	0,10	—
1171	477 622,79	2 195 176,52	Аналитический метод	0,10	—
1172	477 589,39	2 195 158,43	Аналитический метод	0,10	—
1173	477 277,73	2 194 881,23	Аналитический метод	0,10	—
1174	477 039,83	2 194 890,63	Аналитический метод	0,10	—
1175	477 033,47	2 194 887,92	Аналитический метод	0,10	—
1176	477 031,90	2 194 891,60	Аналитический метод	0,10	—
1177	477 013,50	2 194 883,77	Аналитический метод	0,10	—
1178	477 015,07	2 194 880,09	Аналитический метод	0,10	—
1179	476 994,43	2 194 828,84	Аналитический метод	0,10	—
1180	476 990,72	2 194 830,34	Аналитический метод	0,10	—
1181	476 983,25	2 194 811,79	Аналитический метод	0,10	—
1182	476 986,96	2 194 810,29	Аналитический метод	0,10	—
1183	476 947,09	2 194 711,27	Аналитический метод	0,10	—
1184	476 916,25	2 194 670,34	Аналитический метод	0,10	—
1185	476 441,99	2 194 335,74	Аналитический метод	0,10	—
1186	476 336,56	2 194 271,24	Аналитический метод	0,10	—
1187	476 290,93	2 194 228,93	Аналитический метод	0,10	—
1188	476 157,12	2 194 136,57	Аналитический метод	0,10	—
1189	476 144,90	2 194 139,08	Аналитический метод	0,10	—
1190	476 042,44	2 194 294,32	Аналитический метод	0,10	—
1191	475 965,65	2 194 386,19	Аналитический метод	0,10	—
1192	475 907,08	2 194 449,64	Аналитический метод	0,10	—
1193	475 833,98	2 194 590,69	Аналитический метод	0,10	—
1194	475 797,67	2 194 709,34	Аналитический метод	0,10	—
1195	475 715,36	2 194 880,22	Аналитический метод	0,10	—
1196	475 679,67	2 194 891,33	Аналитический метод	0,10	—
1197	475 568,73	2 194 862,42	Аналитический метод	0,10	—
1198	475 541,55	2 194 865,23	Аналитический метод	0,10	—
1199	475 187,87	2 194 935,93	Аналитический метод	0,10	—

Раздел 2

Сведения о местоположении границ объекта

1	2	3	4	5	6
1200	475 081,44	2 195 088,02	Аналитический метод	0,10	—
1201	474 982,07	2 195 105,57	Аналитический метод	0,10	—
1202	474 881,74	2 195 101,65	Аналитический метод	0,10	—
1203	474 816,73	2 195 083,59	Аналитический метод	0,10	—
1204	474 581,38	2 194 994,84	Аналитический метод	0,10	—
1205	474 562,27	2 194 981,24	Аналитический метод	0,10	—
1206	474 270,23	2 194 863,41	Аналитический метод	0,10	—
1207	474 248,03	2 194 855,04	Аналитический метод	0,10	—
1208	474 236,54	2 194 860,18	Аналитический метод	0,10	—
1209	474 182,71	2 195 003,42	Аналитический метод	0,10	—
1210	474 158,05	2 195 014,59	Аналитический метод	0,10	—
1211	474 059,93	2 195 003,75	Аналитический метод	0,10	—
1212	474 015,77	2 195 007,15	Аналитический метод	0,10	—
1213	473 976,02	2 195 053,52	Аналитический метод	0,10	—
1214	473 916,09	2 195 111,46	Аналитический метод	0,10	—
1215	473 816,25	2 195 310,07	Аналитический метод	0,10	—
1216	473 719,29	2 195 524,97	Аналитический метод	0,10	—
1217	473 676,81	2 195 607,93	Аналитический метод	0,10	—
1218	473 676,37	2 195 649,24	Аналитический метод	0,10	—
1219	473 694,49	2 195 845,19	Аналитический метод	0,10	—
1220	473 692,58	2 195 914,66	Аналитический метод	0,10	—
1221	473 676,32	2 196 117,63	Аналитический метод	0,10	—
1222	473 663,32	2 196 248,92	Аналитический метод	0,10	—
1223	473 648,47	2 196 322,64	Аналитический метод	0,10	—
1224	473 652,51	2 196 323,49	Аналитический метод	0,10	—
1225	473 648,38	2 196 343,06	Аналитический метод	0,10	—
1226	473 644,52	2 196 342,24	Аналитический метод	0,10	—
1227	473 554,46	2 196 323,23	Аналитический метод	0,10	—
1228	473 507,91	2 196 538,93	Аналитический метод	0,10	—
1229	473 483,47	2 196 600,06	Аналитический метод	0,10	—
1230	473 491,59	2 196 729,70	Аналитический метод	0,10	—
1231	473 473,52	2 196 788,06	Аналитический метод	0,10	—
1232	473 416,58	2 196 971,85	Аналитический метод	0,10	—
1233	473 416,24	2 196 975,84	Аналитический метод	0,10	—
1234	473 396,31	2 196 974,17	Аналитический метод	0,10	—
1235	473 396,65	2 196 970,18	Аналитический метод	0,10	—
1236	473 375,00	2 196 968,36	Аналитический метод	0,10	—
1237	473 324,99	2 197 011,37	Аналитический метод	0,10	—
1238	473 312,26	2 197 018,90	Аналитический метод	0,10	—
1239	473 233,86	2 197 041,53	Аналитический метод	0,10	—
1240	473 224,43	2 197 053,70	Аналитический метод	0,10	—
1241	473 222,78	2 197 090,17	Аналитический метод	0,10	—
1242	473 216,73	2 197 105,53	Аналитический метод	0,10	—
1243	473 040,56	2 197 182,04	Аналитический метод	0,10	—
1244	473 037,44	2 197 191,96	Аналитический метод	0,10	—
1245	472 992,09	2 197 178,06	Аналитический метод	0,10	—
1246	472 947,17	2 197 161,81	Аналитический метод	0,10	—
1247	472 887,15	2 197 116,70	Аналитический метод	0,10	—
1248	472 832,08	2 197 071,57	Аналитический метод	0,10	—
1249	472 784,98	2 197 028,91	Аналитический метод	0,10	—
1250	472 756,21	2 196 992,57	Аналитический метод	0,10	—
1251	472 745,19	2 196 981,23	Аналитический метод	0,10	—
1252	472 736,79	2 196 977,85	Аналитический метод	0,10	—
1253	472 727,77	2 196 981,25	Аналитический метод	0,10	—
1254	472 705,21	2 197 011,23	Аналитический метод	0,10	—

ТЕКСТОВОЕ ОПИСАНИЕ**местоположения границ населенных пунктов, территориальных зон**

Прохождение границы		Описание прохождения границы
от точки	до точки	
1	2	3
—	—	—



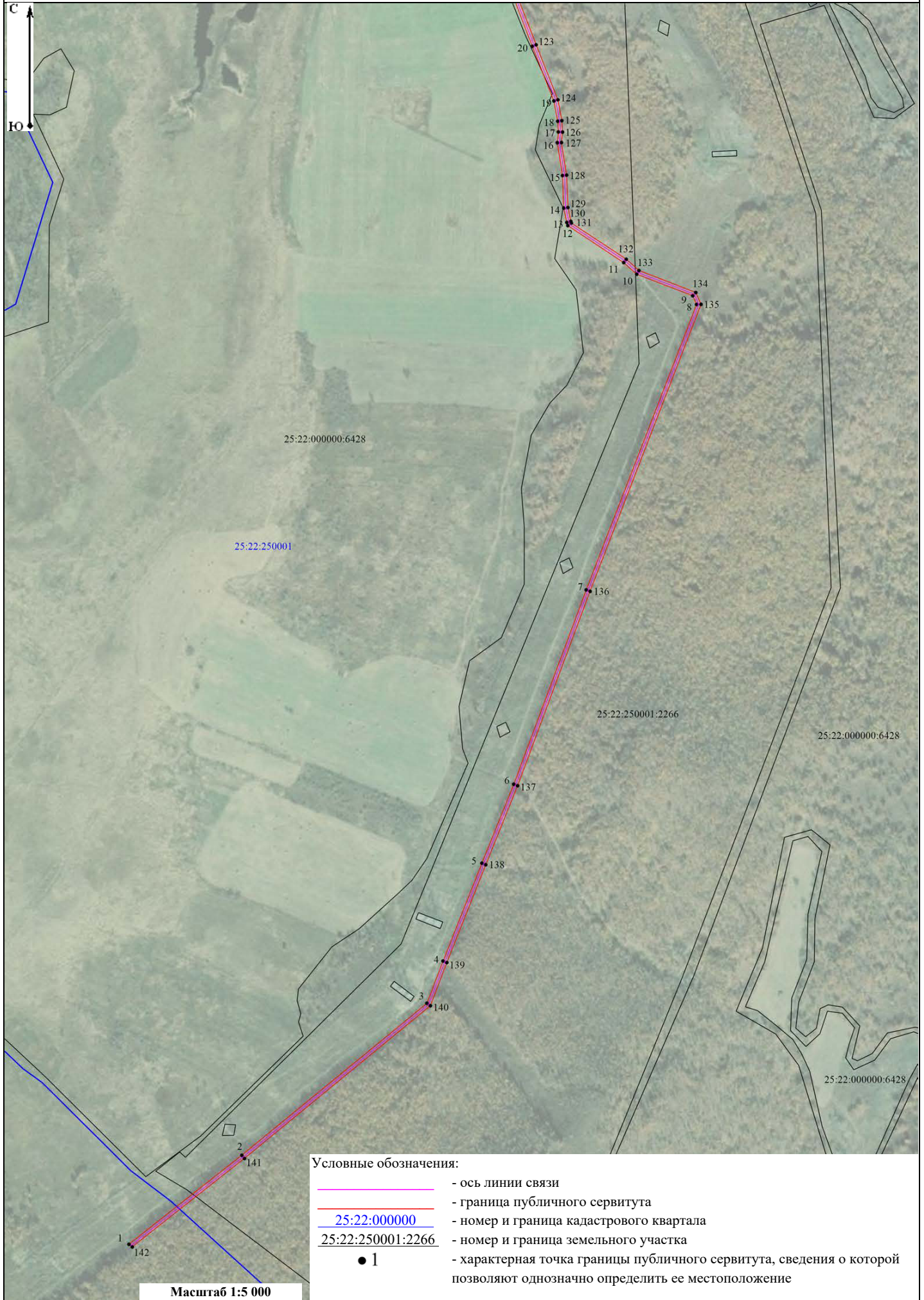

План границ объекта
Схема расположения объекта
Лист 1



План границ объекта
Схема расположения объекта
Лист 2

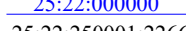
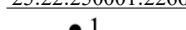

Условные обозначения:



-  - ось линии связи
-  - граница публичного сервитута
-  25:22:000000 - номер и граница кадастрового квартала
-  25:22:250001:2266 - номер и граница земельного участка
-  1 - характерная точка границы публичного сервитута, сведения о которой позволяют однозначно определить ее местоположение

План границ объекта
Схема расположения объекта
Лист 3



Масштаб 1:5 000

Условные обозначения:





-  - ось линии связи
-  - граница публичного сервитута
- 25:22:000000 - номер и граница кадастрового квартала
- 25:22:250001:2266 - номер и граница земельного участка
- 1 - характерная точка границы публичного сервитута, сведения о которой позволяют однозначно определить ее местоположение

План границ объекта
Схема расположения объекта
Лист 4

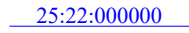
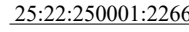

Масштаб 1:5 000

Условные обозначения:

-  - ось линии связи
-  - граница публичного сервитута
-  25:22:000000 - номер и граница кадастрового квартала
-  25:22:250001:2266 - номер и граница земельного участка
-  1 - характерная точка границы публичного сервитута, сведения о которой позволяют однозначно определить ее местоположение

План границ объекта
Схема расположения объекта

Лист 5

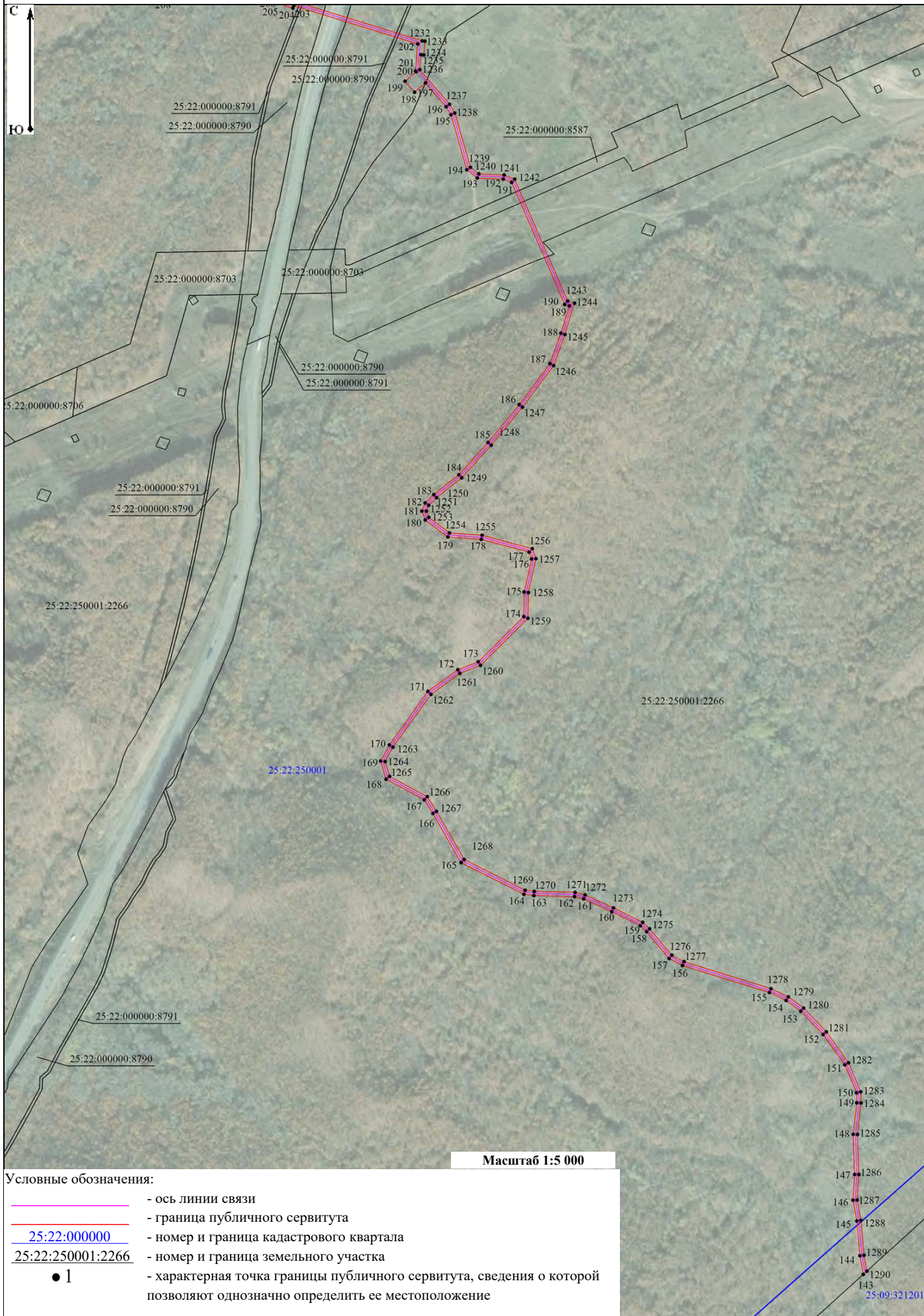

Масштаб 1:5 000

Условные обозначения:

- - ось линии связи
- - граница публичного сервитута
- 25:22:000000 - номер и граница кадастрового квартала
- 25:22:250001:2266 - номер и граница земельного участка
- 1 - характерная точка границы публичного сервитута, сведения о которой позволяют однозначно определить ее местоположение

25:09:321201

План границ объекта
Схема расположения объекта
Лист 6

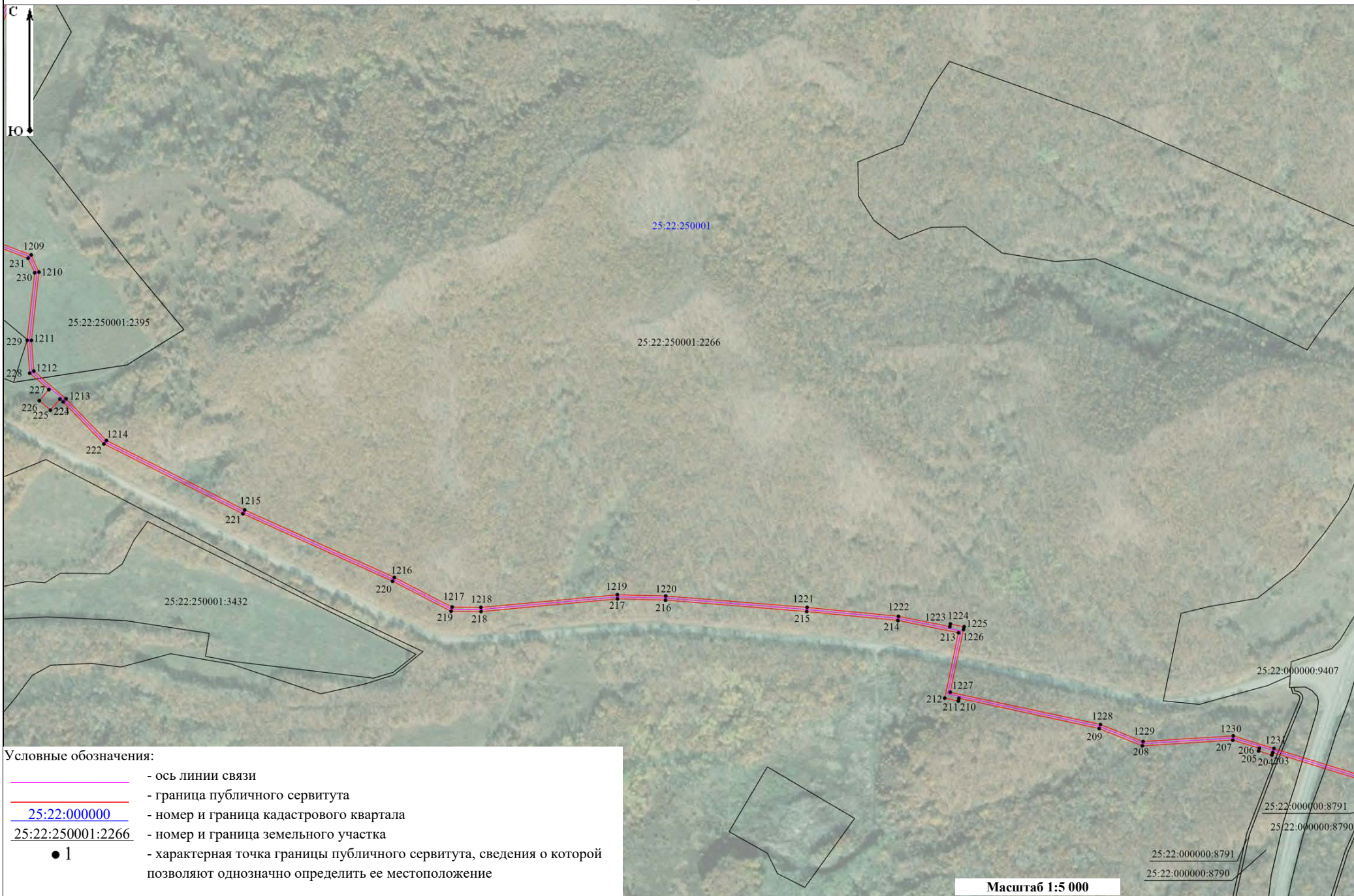



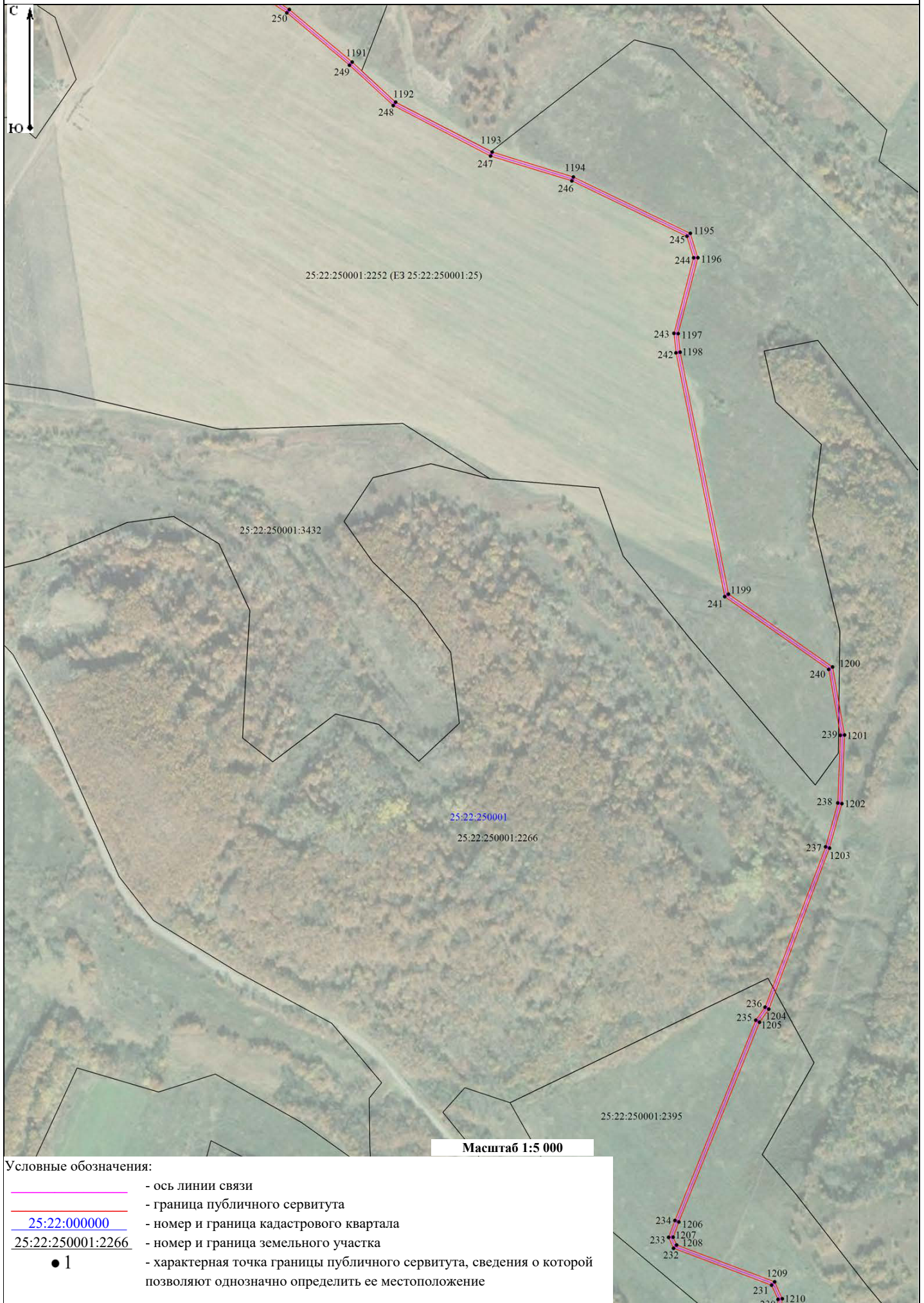

План границ объекта
Схема расположения объекта
Лист 7

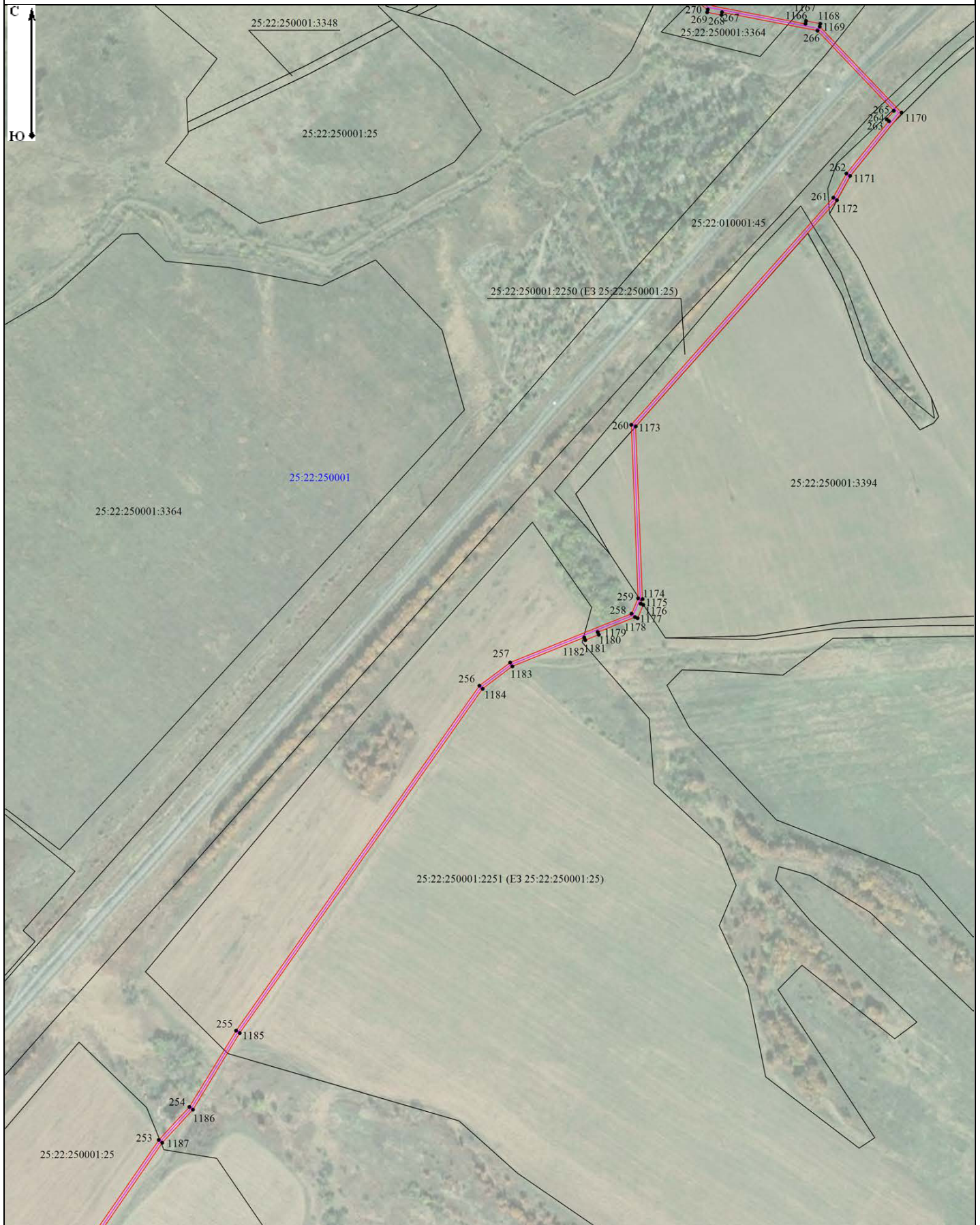

План границ объекта
Схема расположения объекта
Лист 8



Условные обозначения:

-  - ось линии связи
-  - граница публичного сервитута
-  25:22:000000 - номер и граница кадастрового квартала
-  25:22:250001:2266 - номер и граница земельного участка
-  1 - характерная точка границы публичного сервитута, сведения о которой позволяют однозначно определить ее местоположение

Масштаб 1:5 000

План границ объекта
Схема расположения объекта
Лист 9

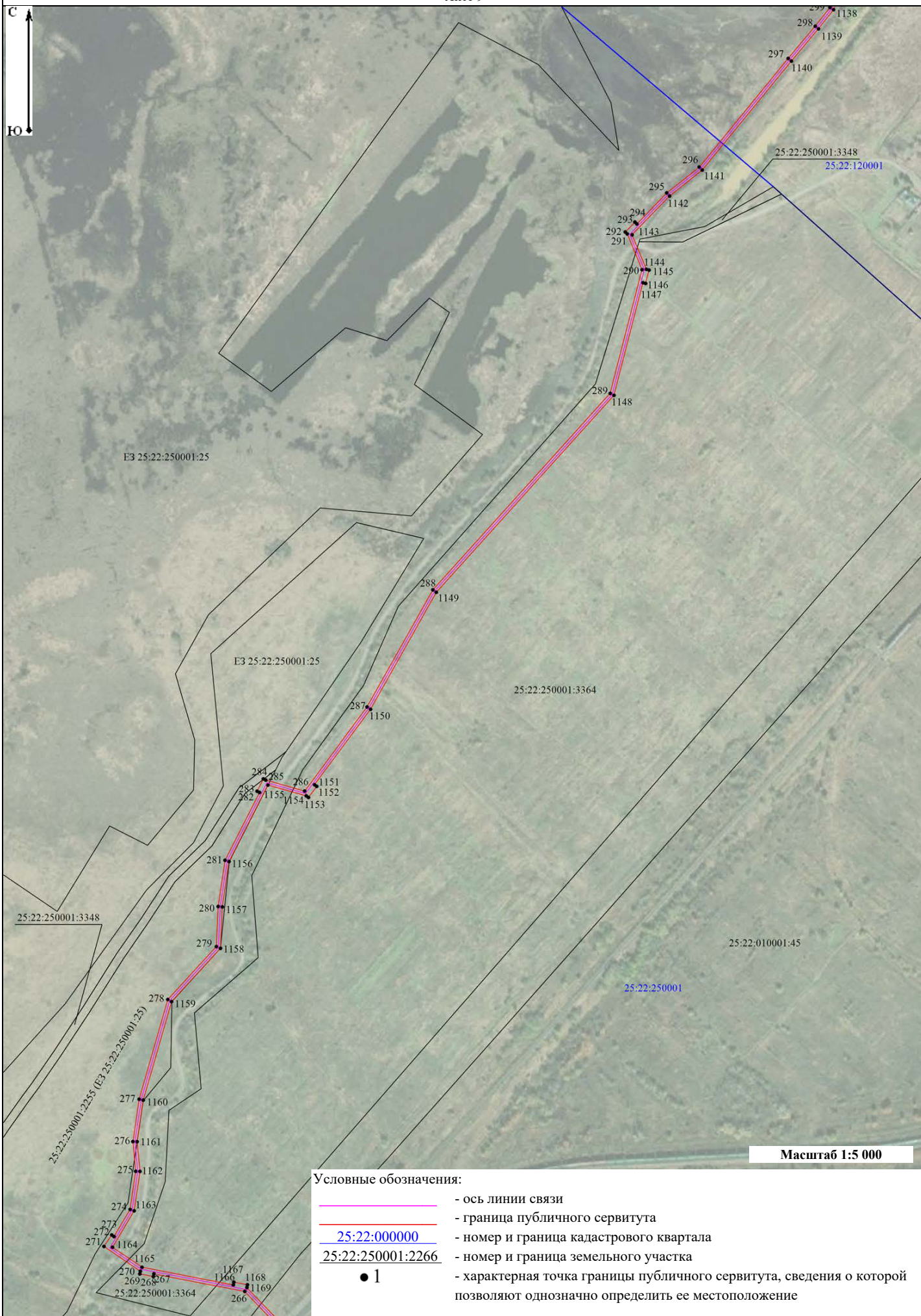



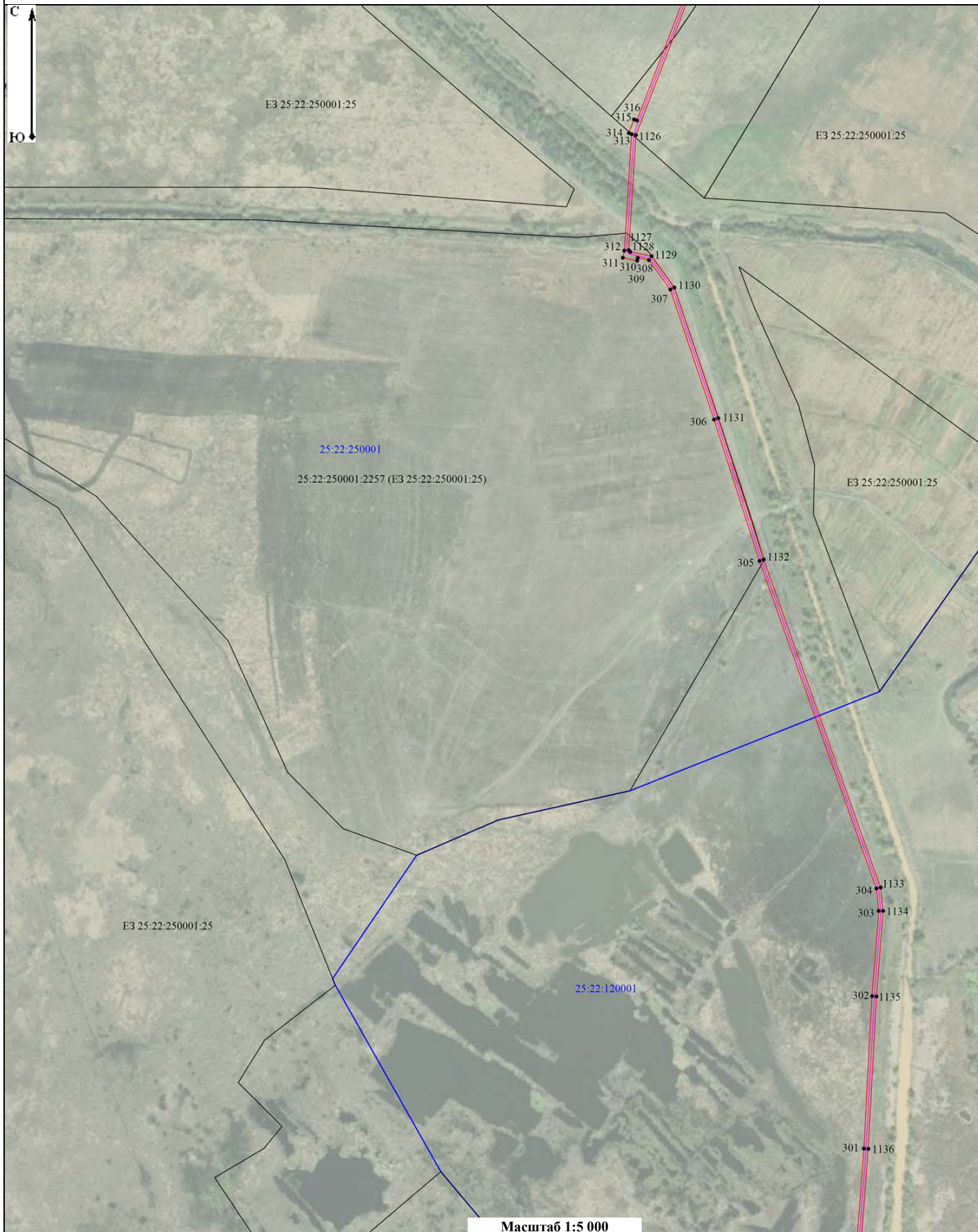

План границ объекта
Схема расположения объекта
Лист 10

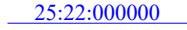
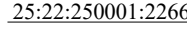

Масштаб 1:5 000

Условные обозначения:



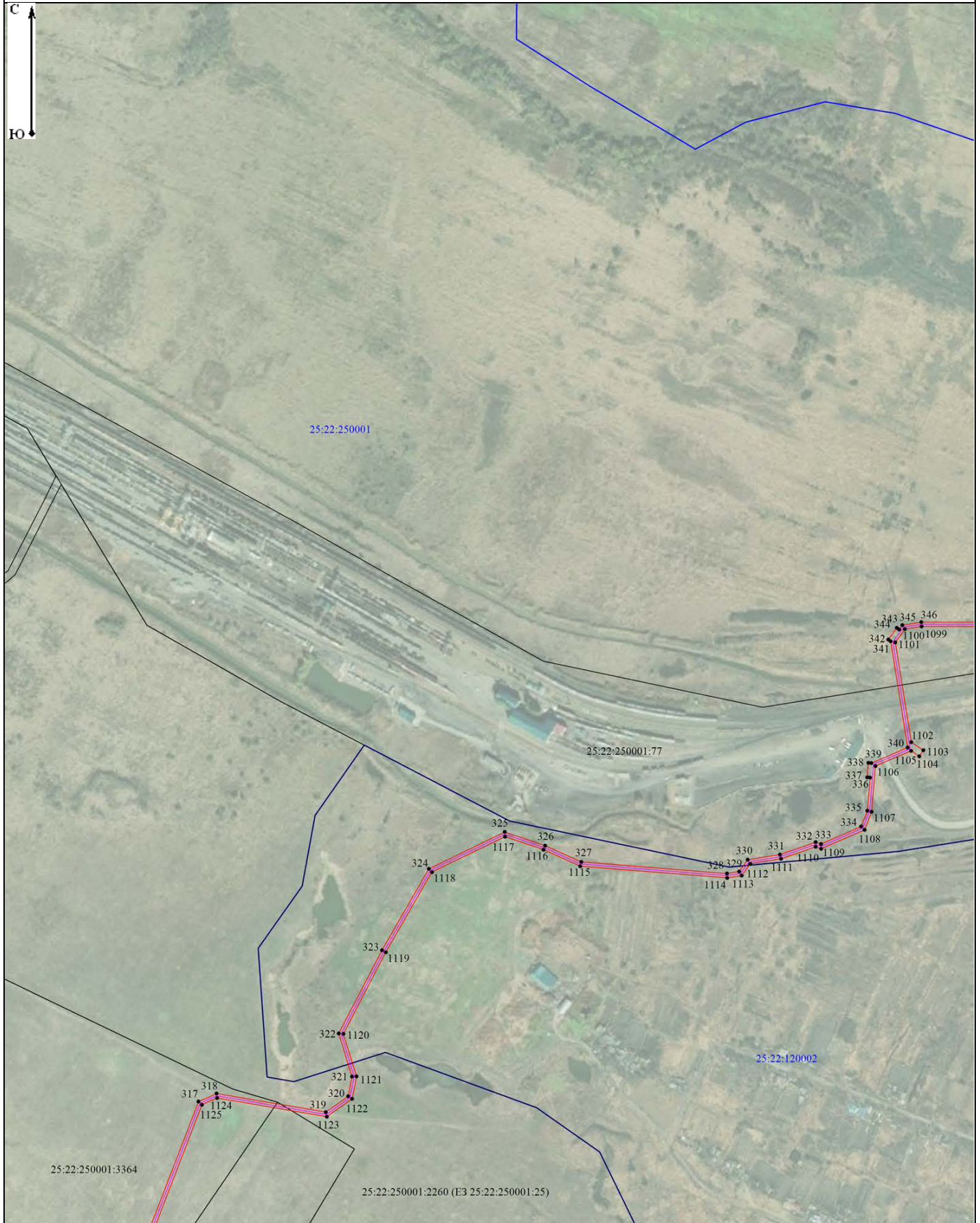

-  - ось линии связи
-  - граница публичного сервитута
-  25:22:000000 - номер и граница кадастрового квартала
-  25:22:250001:2266 - номер и граница земельного участка
-  1 - характерная точка границы публичного сервитута, сведения о которой позволяют однозначно определить ее местоположение

План границ объекта
Схема расположения объекта
Лист 11

С
Ю



Условные обозначения:

-  - ось линии связи
-  - граница публичного сервитута
-  25:22:000000 - номер и граница кадастрового квартала
-  25:22:250001:2266 - номер и граница земельного участка
-  1 - характеристическая точка границы публичного сервитута, сведения о которой позволяют однозначно определить ее местоположение





Масштаб 1:5 000

План границ объекта
Схема расположения объекта

Лист 12

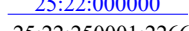
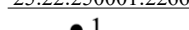

Условные обозначения:

-  - ось линии связи
-  - граница публичного сервитута
-  25:22:000000 - номер и граница кадастрового квартала
-  25:22:250001:2266 - номер и граница земельного участка
-  1 - характерная точка границы публичного сервитута, сведения о которой позволяют однозначно определить ее местоположение

Масштаб 1:5 000

План границ объекта
Схема расположения объекта

Лист 13





План границ объекта
Схема расположения объекта
Лист 14

С
Ю



Масштаб 1:5 000

Условные обозначения:





-  - ось линии связи
-  - граница публичного сервитута
- 25:22:000000 - номер и граница кадастрового квартала
- 25:22:250001:2266 - номер и граница земельного участка

-  1 - характерная точка границы публичного сервитута, сведения о которой позволяют однозначно определить ее местоположение

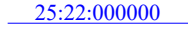
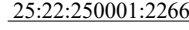

Масштаб 1:5 000

Условные обозначения:

-  - ось линии связи
-  - граница публичного сервитута
-  25:22:000000 - номер и граница кадастрового квартала
-  25:22:250001:2266 - номер и граница земельного участка
-  1 - характерная точка границы публичного сервитута, сведения о которой позволяют однозначно определить ее местоположение

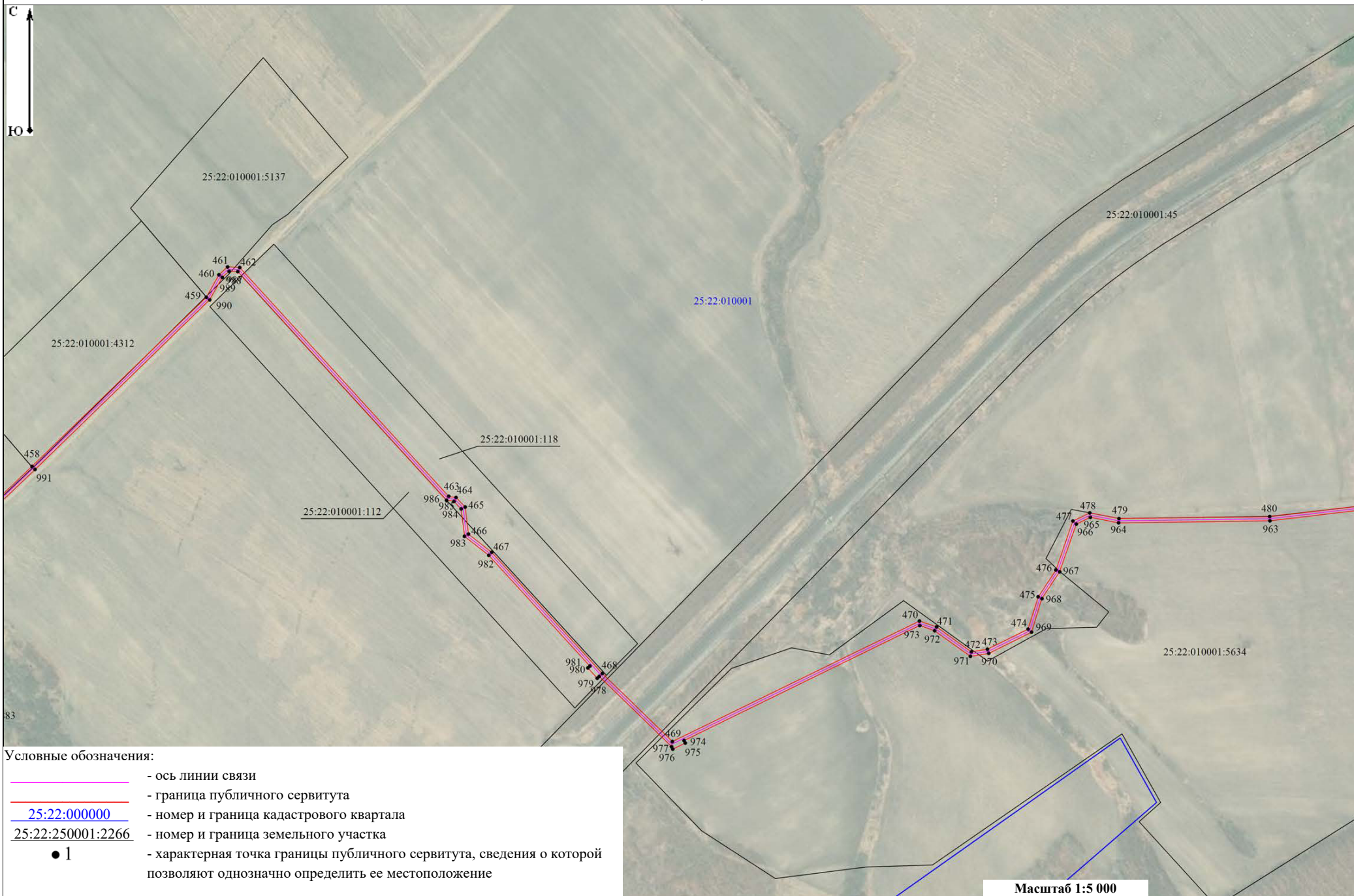





План границ объекта
Схема расположения объекта
Лист 18



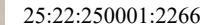

Масштаб 1:5 000

Условные обозначения:

-  - ось линии связи
-  - граница публичного сервитута
-  25:22:000000 - номер и граница кадастрового квартала
-  25:22:250001:2266 - номер и граница земельного участка
-  1 - характерная точка границы публичного сервитута, сведения о которой позволяют однозначно определить ее местоположение

План границ объекта
Схема расположения объекта
Лист 20

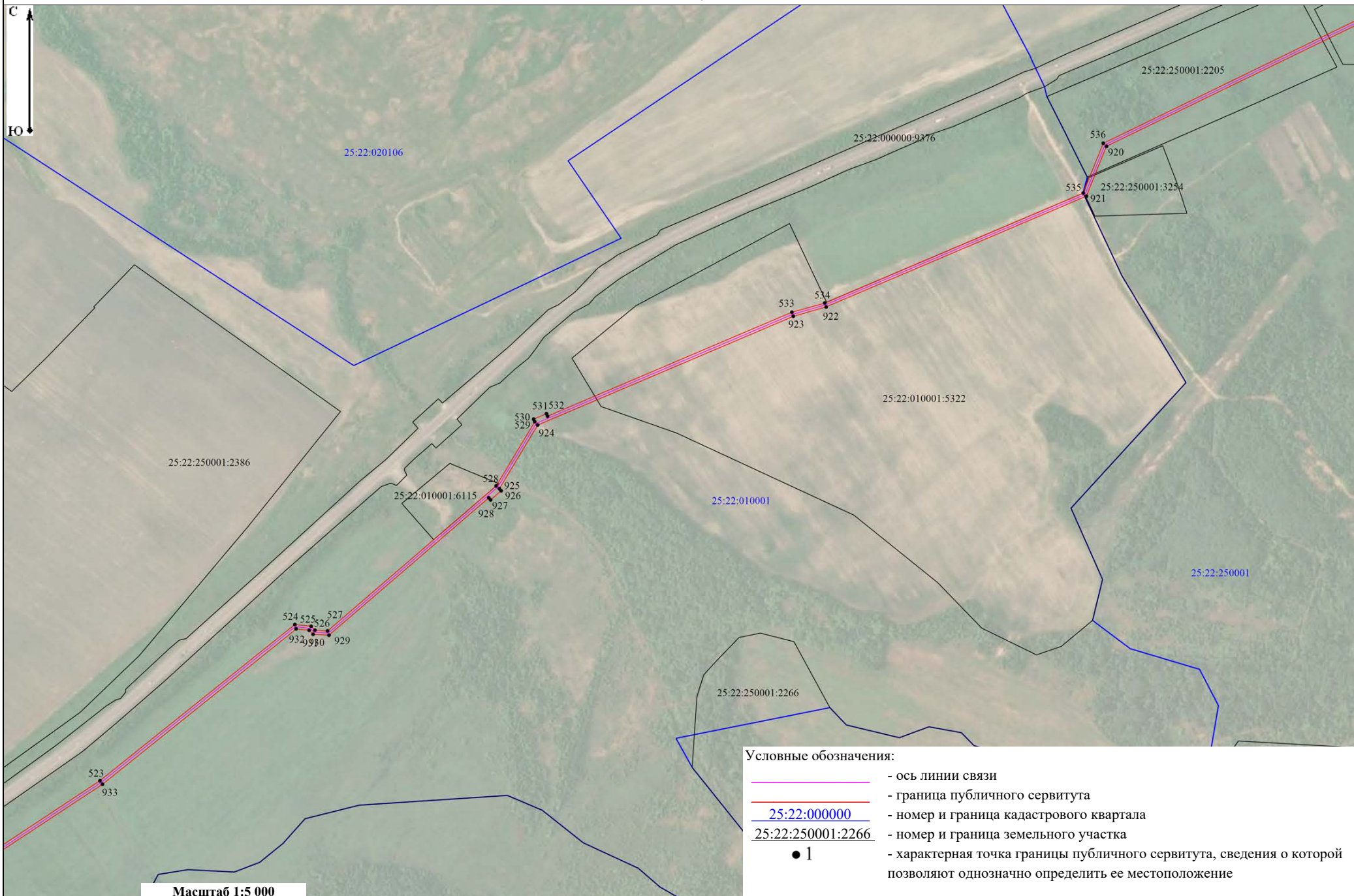



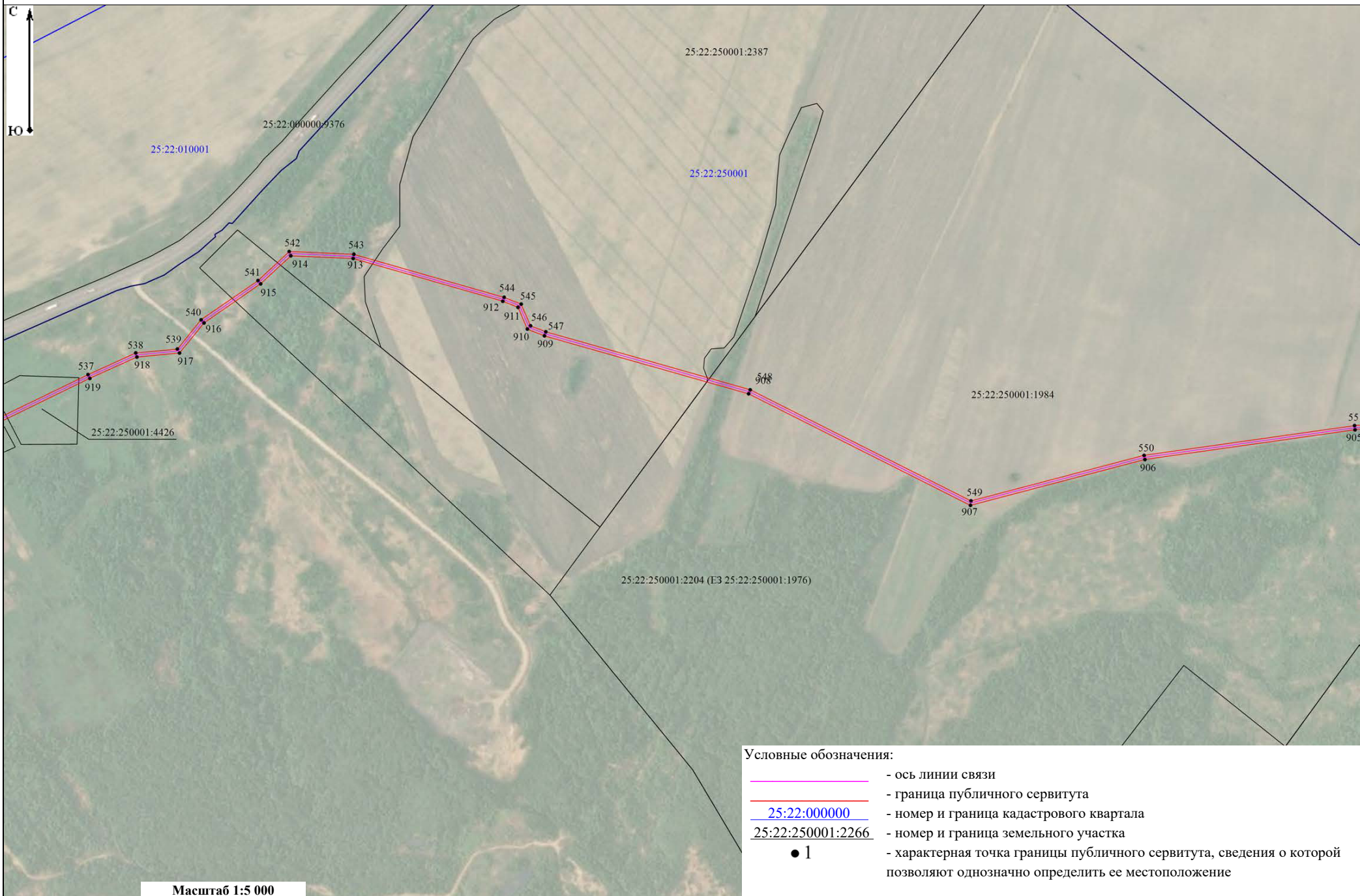

План границ объекта
Схема расположения объекта
Лист 21

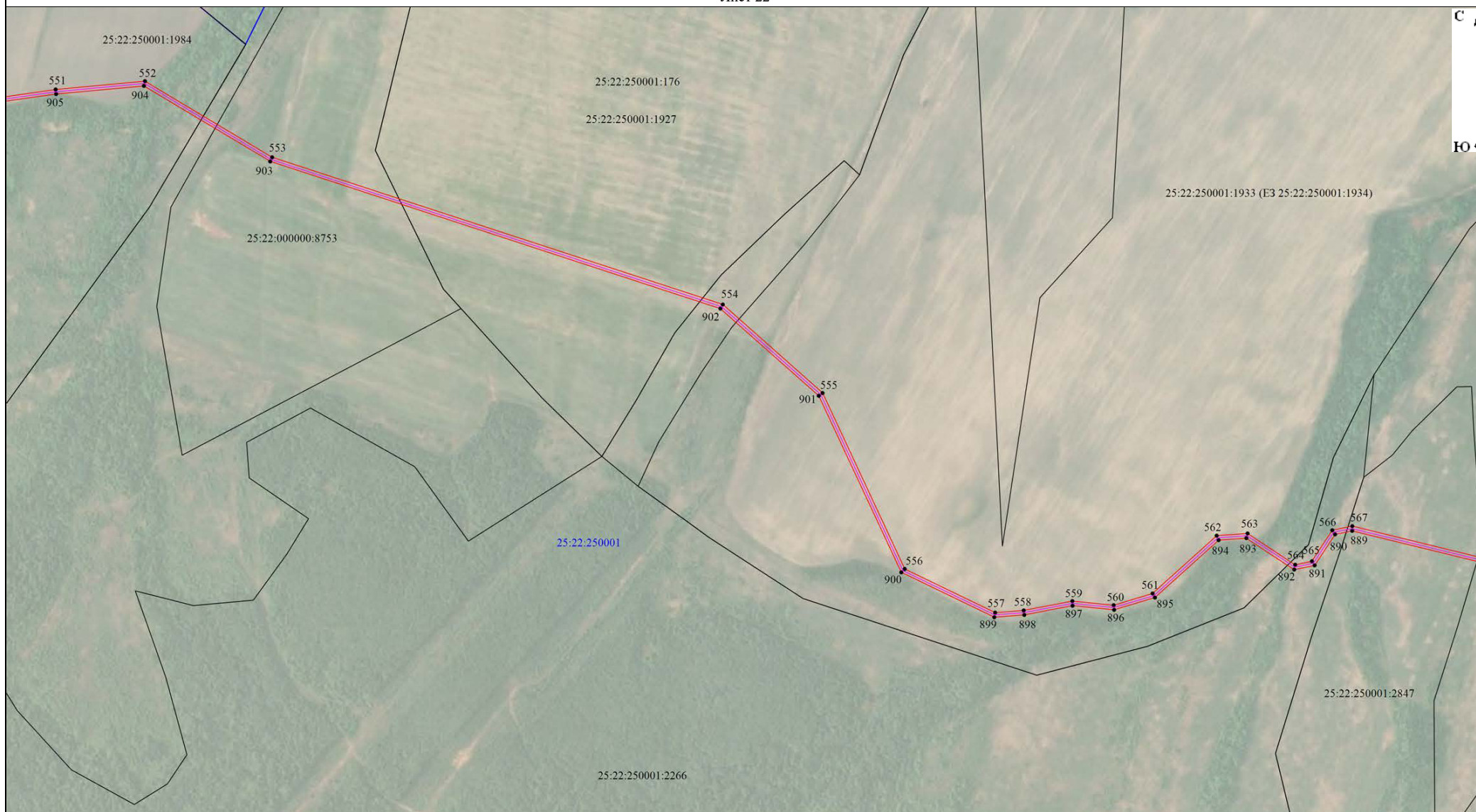

План границ объекта
Схема расположения объекта
Лист 22



Масштаб 1:5 000



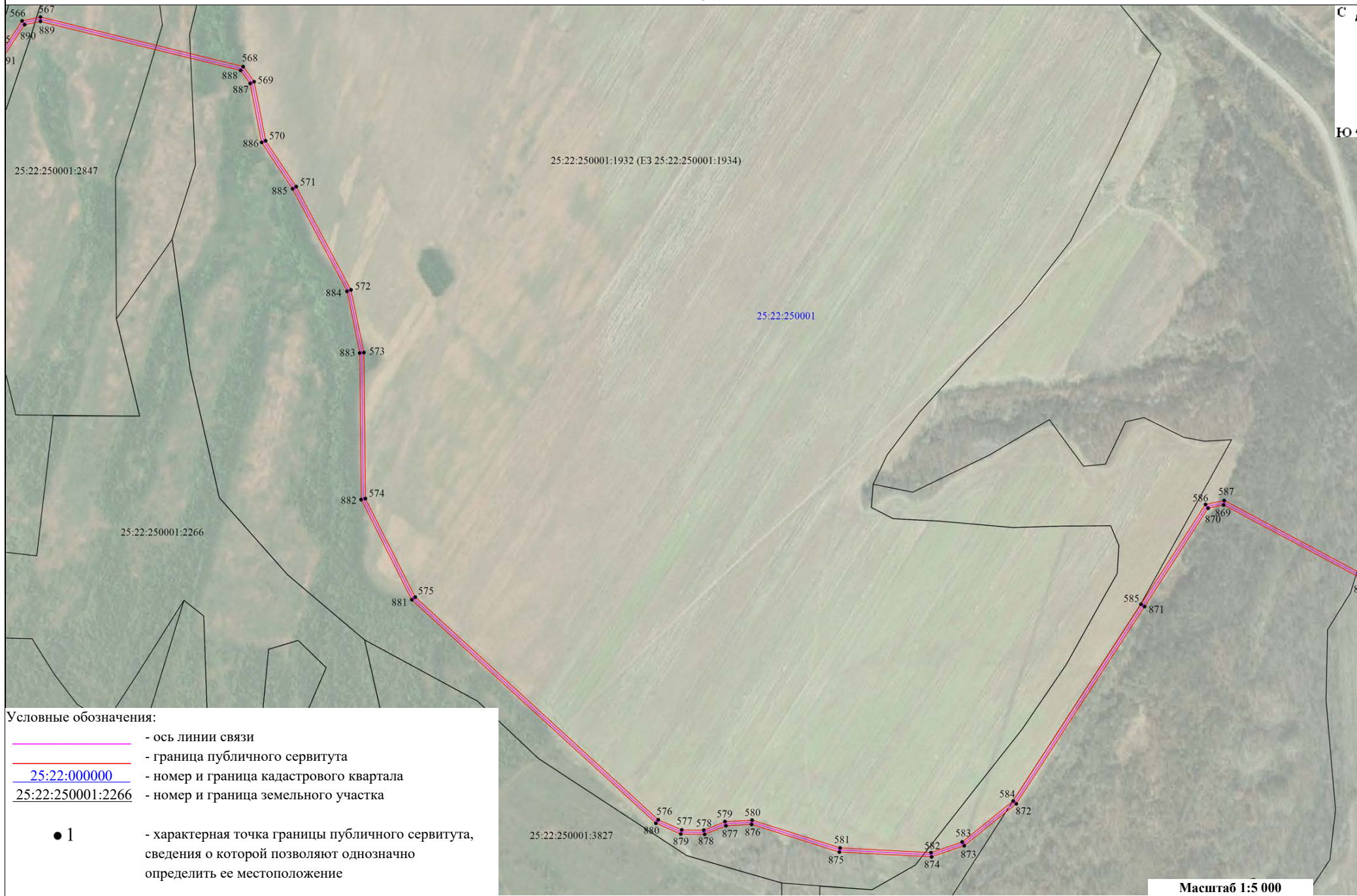

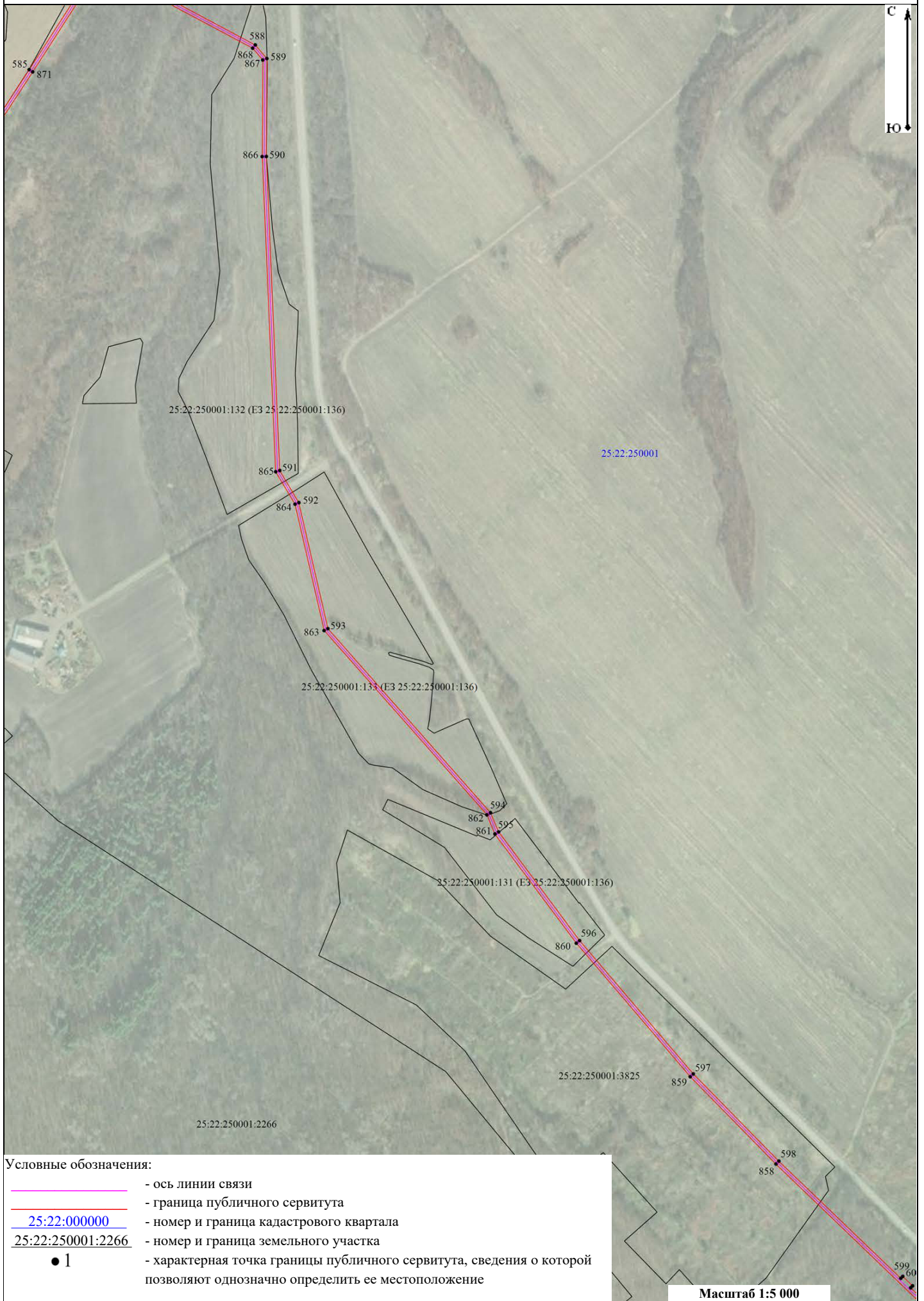
- Условные обозначения:
-  - ось линии связи
 -  - граница публичного сервитута
 -  25:22:000000 - номер и граница кадастрового квартала
 -  25:22:250001:2266 - номер и граница земельного участка
 -  1 - характерная точка границы публичного сервитута, сведения о которой позволяют однозначно определить ее местоположение

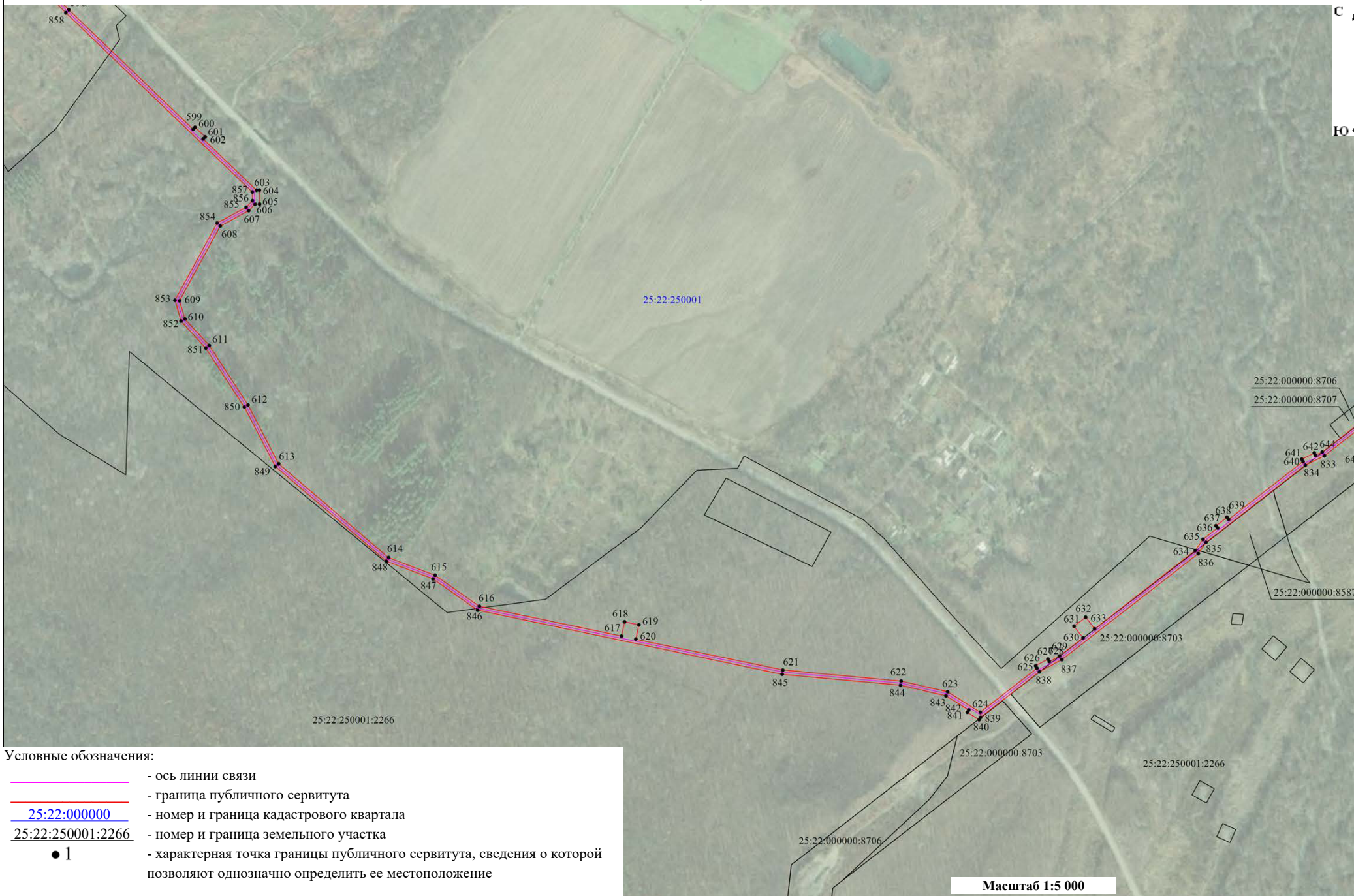





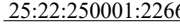

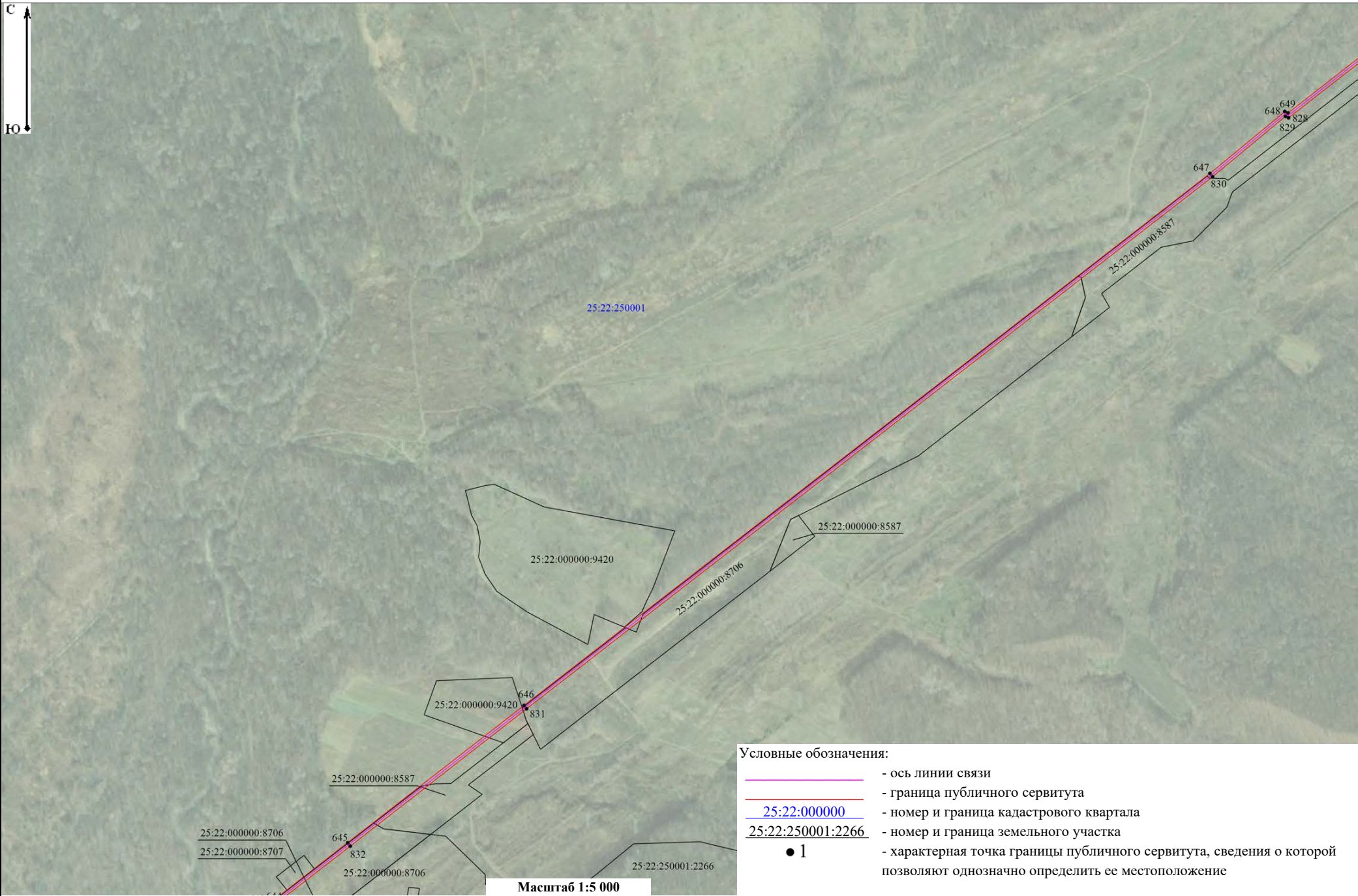

Условные обозначения:

-  - ось линии связи
-  - граница публичного сервитута
-  25:22:000000 - номер и граница кадастрового квартала
-  25:22:250001:2266 - номер и граница земельного участка
-  1 - характерная точка границы публичного сервитута, сведения о которой позволяют однозначно определить ее местоположение

Масштаб 1:5 000

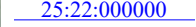
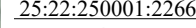

Условные обозначения:

-  - ось линии связи
-  - граница публичного сервитута
-  25:22:000000 - номер и граница кадастрового квартала
-  25:22:250001:2266 - номер и граница земельного участка
-  1 - характерная точка границы публичного сервитута, сведения о которой позволяют однозначно определить ее местоположение



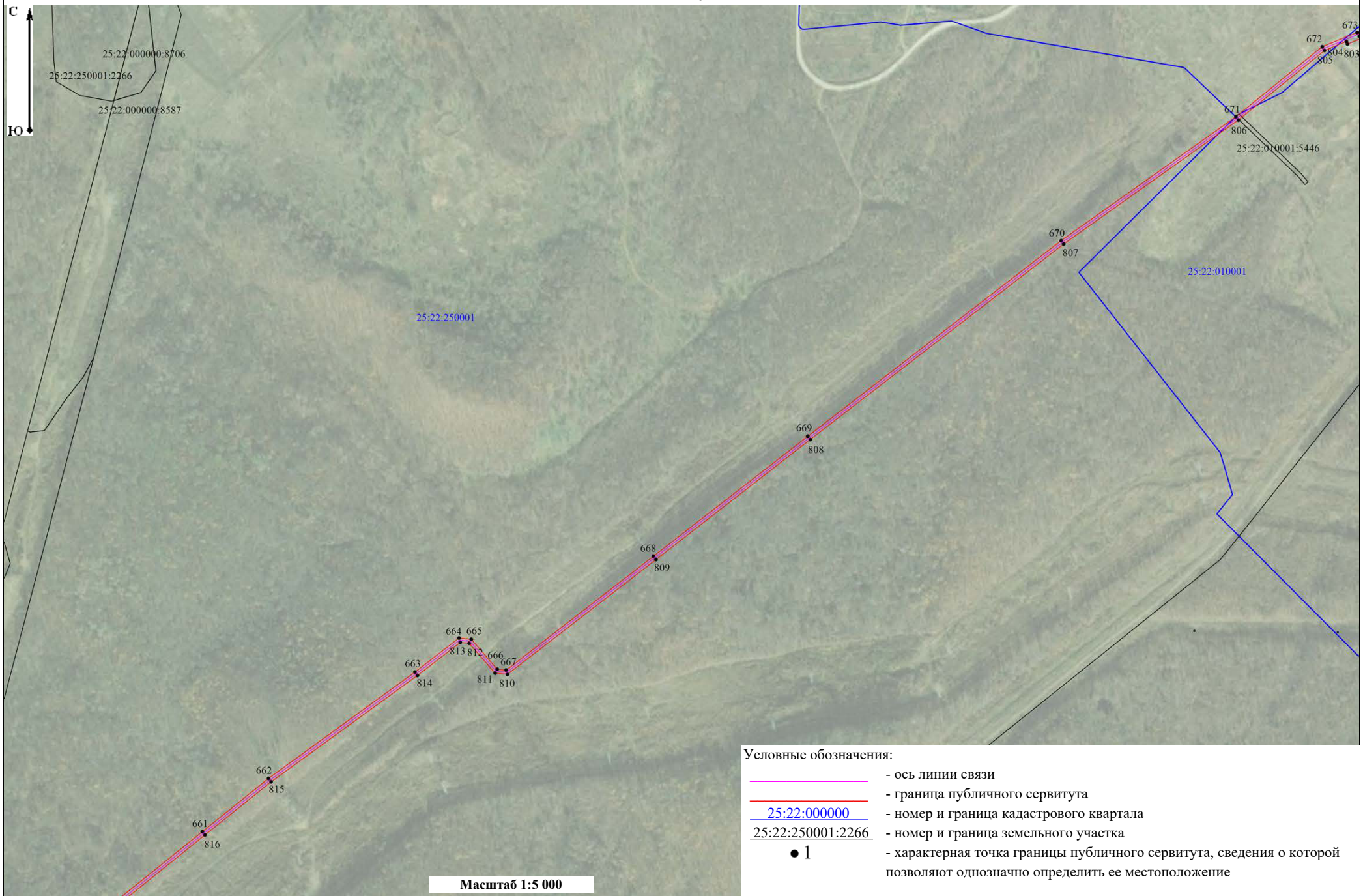

Масштаб 1:5 000

План границ объекта
Схема расположения объекта
Лист 27





Условные обозначения:

-  - ось линии связи
-  - граница публичного сервитута
-  25:22:000000 - номер и граница кадастрового квартала
-  25:22:250001:2266 - номер и граница земельного участка
-  1 - характерная точка границы публичного сервитута, сведения о которой позволяют однозначно определить ее местоположение

Масштаб 1:5 000

План границ объекта
Схема расположения объекта
Лист 29

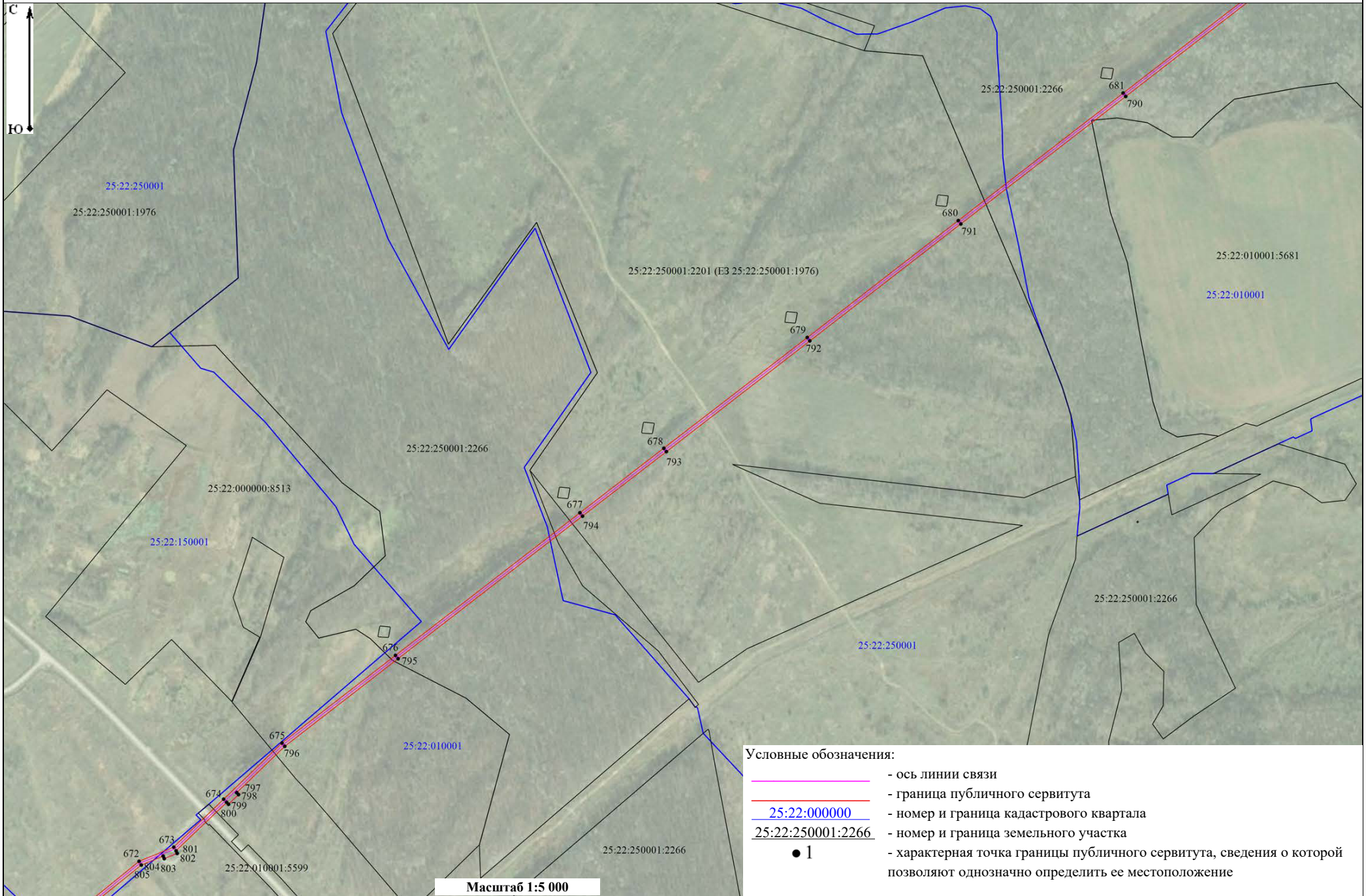

План границ объекта
Схема расположения объекта
Лист 30

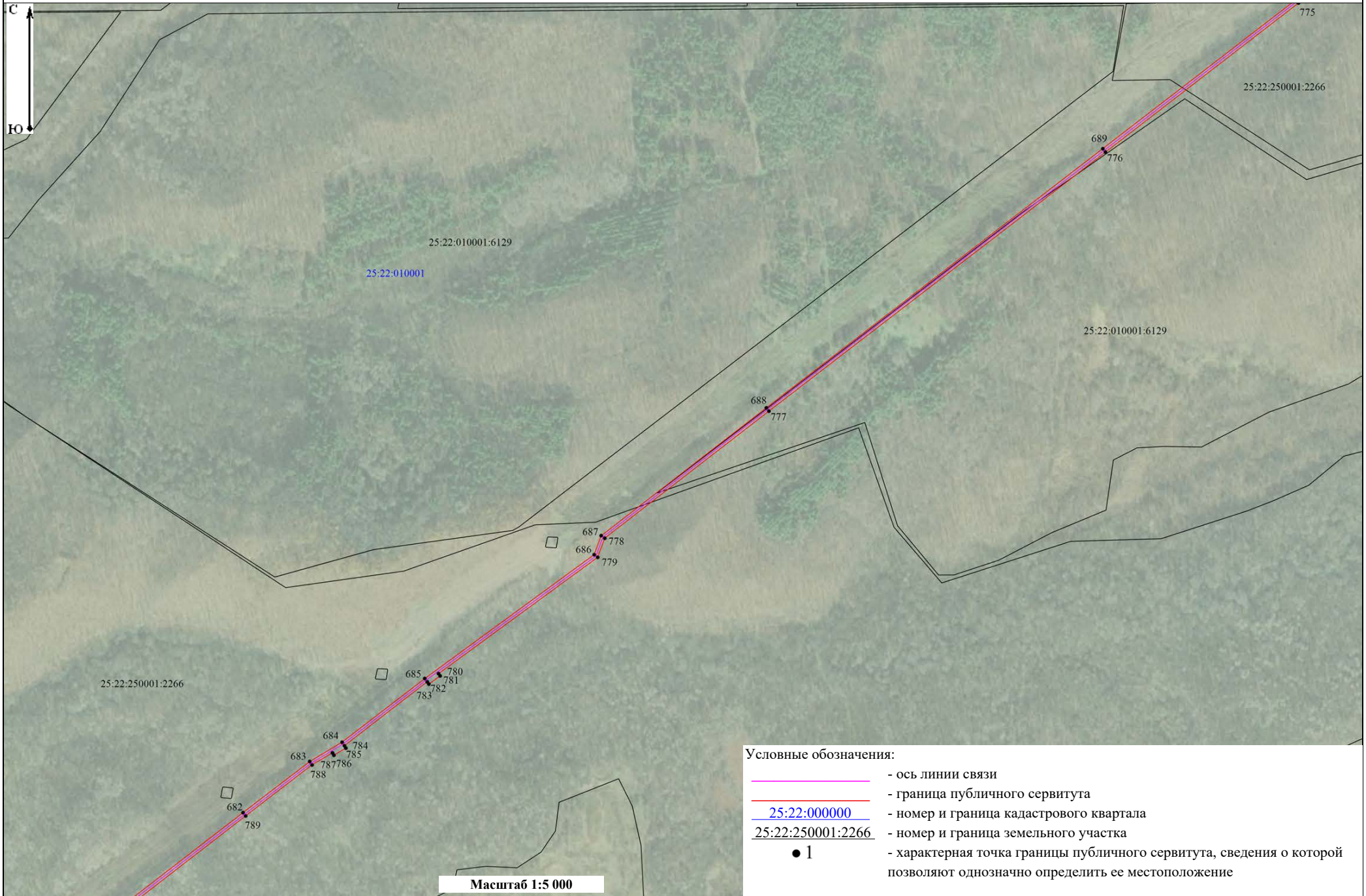





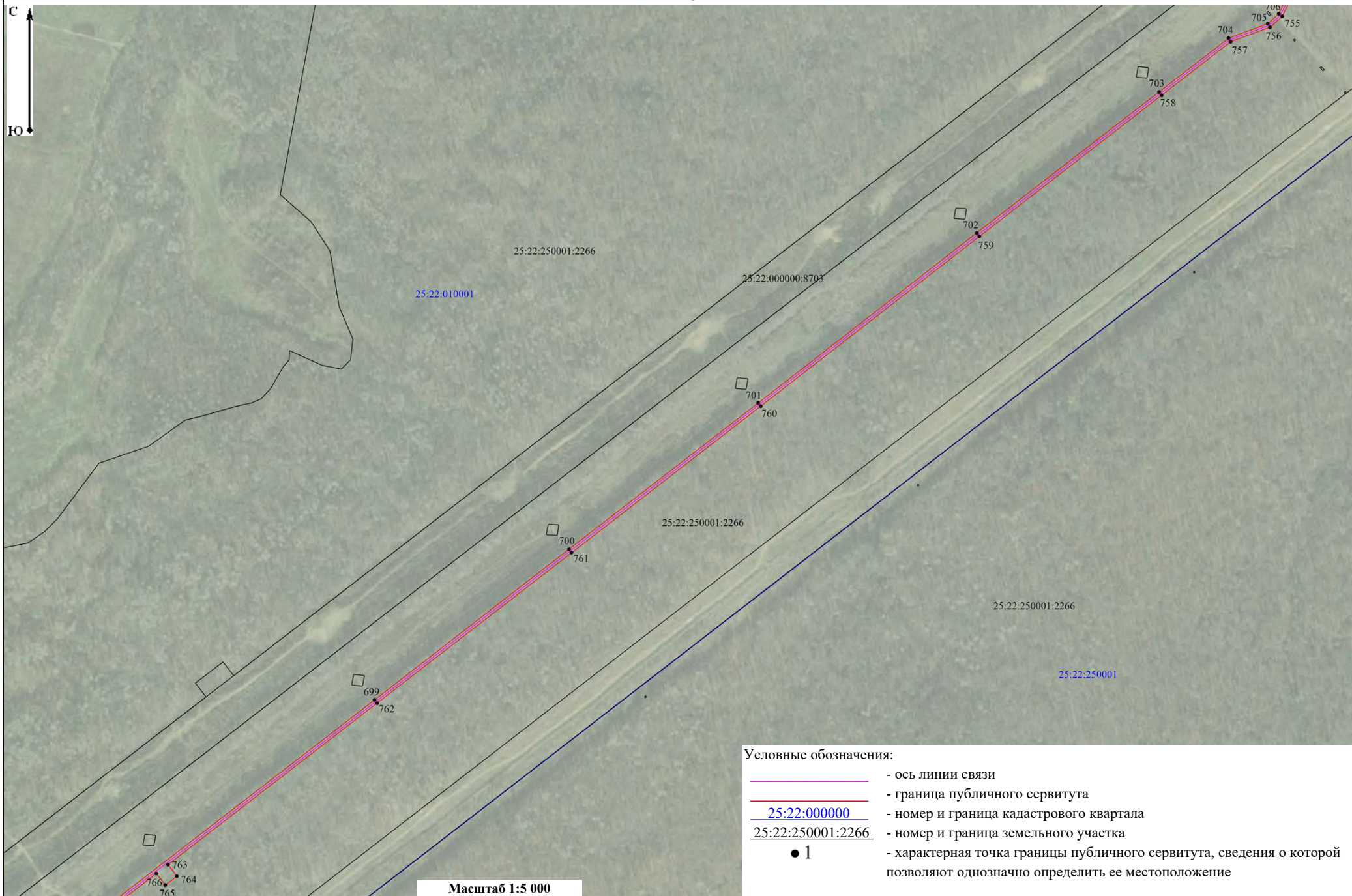

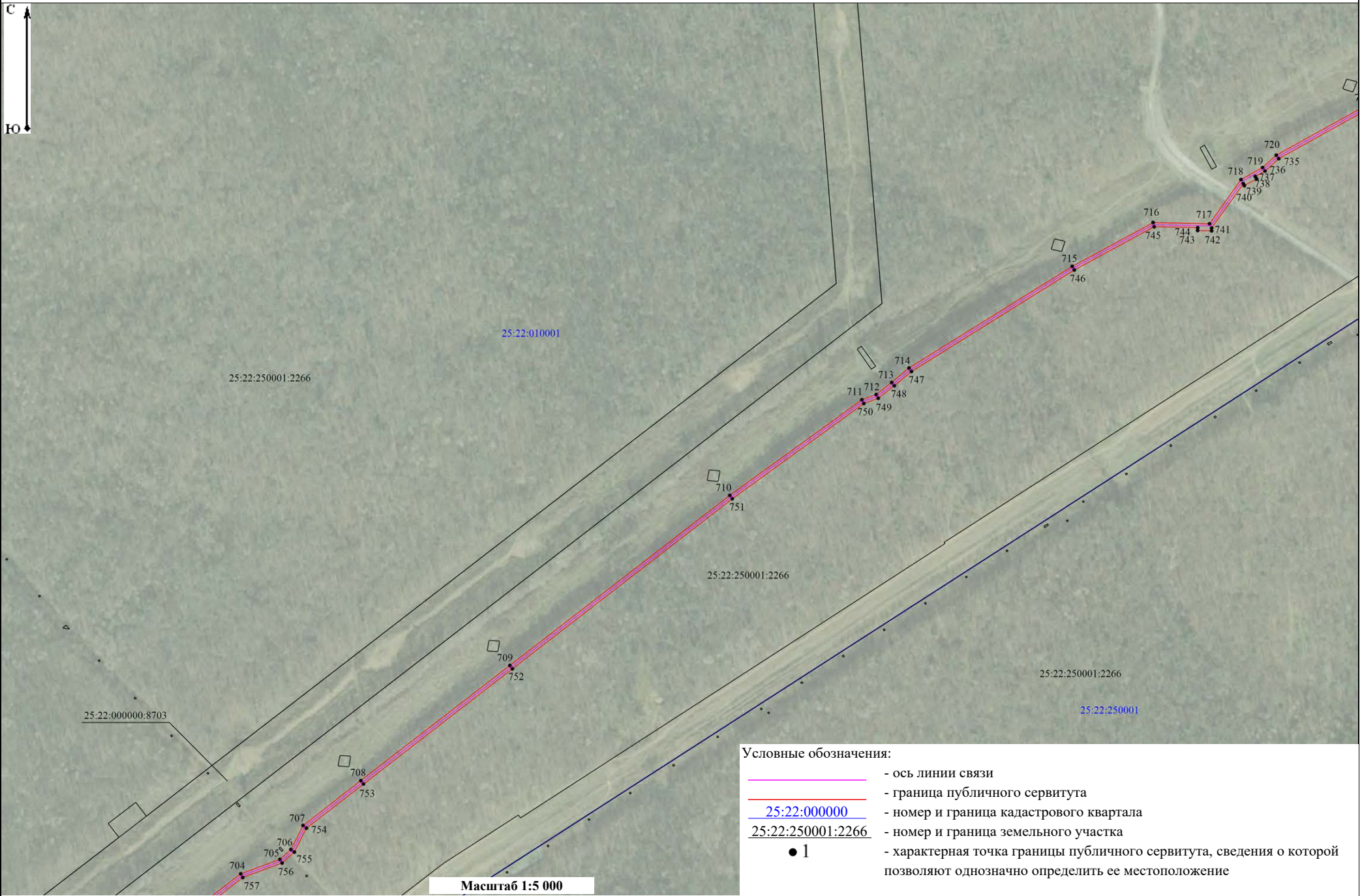
План границ объекта
Схема расположения объекта
Лист 32





Условные обозначения:

-  - ось линии связи
-  - граница публичного сервитута
-  25:22:000000 - номер и граница кадастрового квартала
-  25:22:250001:2266 - номер и граница земельного участка
-  1 - характеристическая точка границы публичного сервитута, сведения о которой позволяют однозначно определить ее местоположение

Масштаб 1:5 000

